



PREFEITURA MUNICIPAL DE SANTALUZ

PC CORONEL JOSE LEITAO - CENTRO

CNPJ: 13.807.870/0001-19 - CEP: 48.880-000 - SANTALUZ - BA

NOTA DE LIQUIDAÇÃO

PROCESSO ADM: 149-2022

EMPENHO: 36 / 2025 Nº SUB-EMPENHO: 241 Data do Sub-Empenho: 27/02/2025 TIPO DO EMPENHO: Estimativo

FORNECEDOR

Nome: 5416 - GLOBAL MATERIAIS, SERVICOS E MANUTENCAO LTDA Tipo Pessoa: Jurídica
 Endereço: ALAMEDA SALVADOR, 001057 Complemento: EDIF SALVADOR SHOPPING BUSINE
 Bairro: CAMINHO DAS ARVORES Cidade: Estado:
 CNPJ: 23.694.541/0001-62 Insc. Estadual: CPF: RG:
 Conta Corrente: 13009143-0 Agência: 3747 Banco: 033 - BANCO SANTANDER (BRASIL) S.A.
 Tipo PIX: Nº PIX:

DOTAÇÃO ORÇAMENTÁRIA

Reduzido: 1007.4451.1500 - ORÇAMENTÁRIO E SUPLEMENTAR Data do Empenho: 27/01/2025

Unidade: 1201 - SECRETARIA MUNICIPAL DE INFRAESTRUTURA
 Função: 15 - Urbanismo
 Sub-Função: 451 - Infra-estrutura Urbana
 Programa: 008 - INFRAESTRUTURA E DESENVOLVIMENTO ECONÔMICO SUSTENTÁVEL
 Ação: 1.007 - Investimentos em Obras Estruturantes
 Elemento: 4.4.90.51.00 - Obras e Instalações
 Fonte: 1500 - Recursos não Vinculados de Impostos
 Sub-Elemento: 4.4.90.51.01 - OBRAS E INSTALACOES (MAO DE OBRA)

Modalidade: Pregão eletrônico	Nº Lic.: 15/2022	Saldo Anterior	Valor do Empenho	Saldo Atual
Convênio:	Contrato: 135-2023	976.540,03	129.354,64	847.185,39
Patrimônio: -				

HISTÓRICO

REFERENTE A CONTRATAÇÃO DE EMPRESA ESPECIALIZADA PARA SERVIÇOS COMUNS DE ENGENHARIA, CONTINUADOS DE REPARAÇÃO, ADAPTAÇÃO E CONSERVAÇÃO DE PRAÇAS E CANTEIROS PÚBLICOS INCLUINDO MONTAGENS DE MOBILIÁRIO URBANO SITUADOS EM LOGRADOUROS PÚBLICOS DO MUNICÍPIO DE SANTALUZ-BA, - REPARAÇÃO MANUTENÇÃO DA DRENAGEM E CANTEIROS DA RUA JOÃO MUNIZ BARRETO, CONFORME CONTRATO Nº135-2023, LICITAÇÃO Nº 015-2022, OBRA Nº 133/2024. BM 01. PERÍODO DE MEDIÇÃO 01/02/2025 À 25/02/2025. NFS-e 2025245.

Movimentação Empenho		
Saldo Anterior	Sub-Empenho	Saldo Atual
601.436,87	501.447,02	99.989,85

Data do Empenho: 27/01/2025 Data do Liquidação: 27/02/2025

RETENÇÕES

Código	Descrição	Valor
2.1.8.8.1.01.02.00.00.002	CONTRIBUIÇÃO AO RGPS - Fonte 1500 INSS	10.530,00
2.1.8.8.1.01.04.00.00.002	IRRF - Fonte 1500	6.017,36
2.1.8.8.1.01.08.00.00.002	ISS - Fonte 1500	15.043,41
## Quatrocentos e sessenta e nove mil e oitocentos e cinquenta e seis reais e vinte e cinco centavos ##		Valor Retido 31.590,77
		Valor Líquido 469.856,25

DOCUMENTOS COMPROBATÓRIOS

NOTA FISCAL	Data Emissão	Número	Série	Sub-Série	Data Validade	Valor R\$
	25/02/2025	2025245	U			501.447,02
Quantidade: 1						Total: 501.447,02

DESDOBRAMENTOS (PCASP)

Código	Descrição	Valor R\$
123210601	LIQUIDAÇÃO OBRAS EM ANDAMENTO	501.447,02

Declaro que os materiais foram recebidos e/ou serviços prestados em 27/02/2025. ARISMARIO BARBOSA JUNIOR Prefeito Municipal Matrícula: 6422	Declaro que a despesa relativa a nota de empenho supra está liquidada em 27/02/2025, podendo efetuar o pagamento. NAIARA DA CUNHA CARMO Contador(a) Matrícula: 6408
--	--

DOCUMENTAÇÃO CONFERIDA
 EM 27/02/25
 CARLOS ANTÔNIO DA SILVA FILHO
 CONTROLADOR INTERNO

PORTARIA 013/2025





PREFEITURA MUNICIPAL DE SANTALUZ

PC CORONEL JOSE LEITAO - CENTRO

CNPJ: 13.807.870/0001-19 - CEP: 48.880-000 - SANTALUZ - BA

NOTA DE SUB-EMPENHO

PROCESSO ADM: 149-2022

EMPENHO: 36 / 2025 **Nº SUB-EMPENHO:** 241 **Data do Sub-Empenho:** 27/02/2025 **TIPO DO EMPENHO:** Estimativo

FORNECEDOR

Nome: 5416 - GLOBAL MATERIAIS, SERVICOS E MANUTENCAO LTDA **Tipo Pessoa:** Jurídica
Endereço: ALAMEDA SALVADOR, 001057 **Complemento:** EDIF SALVADOR SHOPPING BUSINE
Bairro: CAMINHO DAS ARVORES **Cidade:** **Estado:**
CNPJ: 23.694.541/0001-62 **Insc. Estadual:** **CPF:** **RG:**
Conta Corrente: 13009143-0 **Agência:** 3747 **Banco:** 033 - BANCO SANTANDER (BRASIL) S.A.
Tipo PIX: **Nº PIX:**

DOTAÇÃO ORÇAMENTÁRIA

Reduzido: 1007.4451.1500 - ORÇAMENTÁRIO E SUPLEMENTAR **Data do Empenho:** 27/01/2025
Unidade: 1201 - SECRETARIA MUNICIPAL DE INFRAESTRUTURA
Função: 15 - Urbanismo
Sub-Função: 451 - Infra-estrutura Urbana
Programa: 008 - INFRAESTRUTURA E DESENVOLVIMENTO ECONÔMICO SUSTENTÁVEL
Ação: 1.007 - Investimentos em Obras Estruturantes
Elemento: 4.4.90.51.00 - Obras e Instalações
Fonte: 1500 - Recursos não Vinculados de Impostos
Sub-Elemento: 4.4.90.51.01 - OBRAS E INSTALACOES (MAO DE OBRA)

Modalidade: Pregão eletrônico	Nº Lic.: 15/2022	Saldo Anterior	Valor do Empenho	Saldo Atual
Convênio:	Contrato: 135-2023	976.540,03	129.354,64	847.185,39
Patrimônio: -				

HISTÓRICO



EMPENHO REFERENTE A CONTRATAÇÃO DE EMPRESA ESPECIALIZADA PARA SERVIÇOS COMUNS DE ENGENHARIA, CONTINUADOS DE REPARAÇÃO, ADAPTAÇÃO E CONSERVAÇÃO DE PRAÇAS E CANTEIROS PUBLICOS INCLUINDO MONTAGENS DE MOBILIÁRIO URBANO SITUADOS EM LOGRADOUROS PUBLICOS DO MUNICÍPIO DE SANTALUZ-BA, CONFORME CONTRATO Nº135-2023, LICITAÇÃO Nº 015-2022.

Movimentação Empenho

Saldo Anterior	Sub-Empenho	Saldo Atual
601.436,87	501.447,02	99.989,85

Nº Ordem	Especificação (Item)	Unidade	Quant.	Valor Unitário	Valor Total
1	16 - PARA OBRAS E SERVIÇOS DE ENGENHARIA	SRV	1	501.447,02	501.447,02

Quinhentos e um mil e quatrocentos e quarenta e sete reais e dois centavos ## 501.447,02

<p>Autorizo o empenho da despesa supra mencionada em 27/02/2025.</p> <p style="text-align: center;"></p> <p style="text-align: center;">ARISMÁRIO BARBOSA JUNIOR Prefeito Municipal Matrícula: 6422</p>	<p>Declaro que a importância supra foi deduzida do crédito próprio em 27/02/2025</p> <p style="text-align: center;"></p> <p style="text-align: center;">NAIARA DA CUNHA CARMO Diretor Contábil Matrícula: 6408</p>
---	--

5796019





PREFEITURA MUNICIPAL DE SANTALUZ

Av. Getúlio Vargas - Centro Administrativo Cep: 48.880-000 - Santaluz-BA.
Telefone: 75 3265-2843 www.santaluz.ba.gov.br



Santaluz, 26/02/2025

A empresa:

GLOBAL CONSTRUÇÕES SERVIÇOS E MANUTENÇÕES LTDA; CNPJ: 23.694.541/0001-62.

Endereço:

AV. Santos Dumont, 1883, Andar 3 Sala 305, – LAURO DE FREITAS - BA, CEP 42702-400

ORIENTAÇÕES DE LIQUIDAÇÃO
FONTE DE PAGAMENTO:
SECRETÁRIA MUNICIPAL DE INFRAESTRUTURA
AÇÃO:
AÇÃO:1007 FONTE:1500 RECURSO PRÓPRIO
HISTÓRICO:
REPARAÇÃO E MANUTENÇÃO DA DRENAGEM E CANTEIROS DA JOÃO MUNIZ BARRETO NO MUNICIPIO DE SANTALUZ/BA
Processo Licitatório: PREGÃO ELETRÔNICO Nº 015/2022
Contrato: 135/2023 Processo administrativo: 149-2022 Nº da obra: 133/2024
Nº da Nota Fiscal (Matricula): 2025245 VALOR DA NOTA: R\$ 501.447,02 PERIODO DA MEDIÇÃO: 01/02/2025 a 25/02/2025 DOCUMENTOS EM ANEXO. RELATÓRIO FOTOGRAFICO, CERTIDÕES, NOTA FISCA, BM 01, RDO, RELATÓRIO DA GFIP CP 01, DCTFWEB CP 01.
CONTA: AGÊNCIA 0334 C/C: 98783-1 BANCO ITAÚ
RECURSO PRÓPRIO

Atenciosamente,

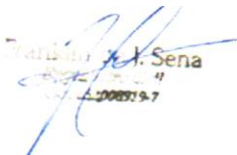
Francisco J. Sena
CPF: 0089197

Fiscal de contratos





MUNICÍPIO DE LAURO DE FREITAS
Secretaria da Fazenda
Coordenação Tributária
Nota Fiscal de Serviços Eletrônica - NFS-e

Número da Nota
2025245
Data e Hora de Emissão
25/02/2025 16:15:20
Código de Verificação
79DE33FAC

A autenticidade desta Nota Fiscal de Serviços Eletrônica, poderá ser confirmada na página da MUNICÍPIO DE LAURO DE FREITAS na Internet, no endereço <http://www.laurodefreitas.ba.gov.br> ou através da leitura do QR Code.

PRESTADOR DE SERVIÇOS

CPF/CNPJ: 23.694.541/0001-62 Inscrição Estadual
Inscrição 0010045273
Nome/Razão GLOBAL CONSTRUÇÕES SERVIÇOS E MANUTENÇÕES LTDA
Endereço: AVENIDA SANTOS DUMONT, 1883, ANDAR 3 SALA 305
Bairro: Centro Município: LAURO DE FREITAS UF: BA
CEP: 42702-400 Email: RODRIGO_DDD91@HOTMAIL.COM

TOMADOR DE SERVIÇOS

CPF/CNPJ/CRI: 13.807.870/0001-19 Inscrição Estadual: 00000000
Inscrição
Nome/Razão MUNICÍPIO DE SANTALUZ
Endereço: praça coronel José Leitão, 06
Bairro: CENTRO Município: SANTALUZ UF: BA
CEP: 48880-000 Email:

LOCAL DA PRESTAÇÃO DO(S) SERVIÇO(S): Santaluz

DISCRIMINAÇÃO DOS SERVIÇOS

REPARAÇÃO E MANUTENÇÃO DA DRENAGEM E CANTEIROS DA JOÃO MUNIZ BARRETO NO MUNICÍPIO DE SANTALUZ - BAHIA.
PREGÃO ELETRÔNICO N° 015/2022
N° DO CONTRATO: 135-2023
N° DA OBRA: 133/2024
PROCESSO ADMINISTRATIVO: 149-2022
BM 01
PERÍODO DA MEDIÇÃO: 01/02/2025 A 25/02/2025
VALOR: R\$501.447,02
VALOR MÃO DE OBRA 60%: 300.868,21
VALOR DE MATERIAL 40%: 200.578,81
BC DE INSS 60%: 300.868,21 x 3,5%: 10.530,39
BC DE ISS 60%: 300.868,21 x 2,5%: 7.521,71
VALOR LÍQUIDO: R\$483.394,92
DADOS BANCARIOS: BANCO ITAU AG: 0334 C/C: 98783-1

Francin de S. Sampaio
Assinatura

DECLARO PARA OS DEVIDOS FINS QUE:

O(s) Serviço(s) foi(ram) prestado(s)

O(s) Material(is) foi(ram) recebido(s)

A(s) Obra(s) foi(ram) efetuada(s)

M. S. Sampaio Assinatura

VALOR TOTAL DA NOTA FISCAL : R\$ 501.447,02

ATIVIDADE

0004299599 - Outras Obras De Engenharia Civil Não Especifi

ITEM DA LISTA DE SERVIÇOS: (Lei Municipal 1572/2015)

07.02 - Execução, por administração, empreitada ou subempreitada, de obras de construção civil, hidráulica ou elétrica e de outras obras semelhantes, inclusive sondagem, perfuração de poços, escavação, drenagem e

Valor Total Deduções (R\$) 200.578,81	Base de Cálculo (R\$) 300.868,21	Alíquota (%) 2,50	Valor do ISS (R\$) 7521,71	ISSQN Retido (R\$) Sim
--	-------------------------------------	----------------------	-------------------------------	---------------------------

RETENÇÃO DE IMPOSTOS

PIS (R\$) 0,00	COFINS (R\$) 0,00	INSS (R\$) 10.530,39	IRRF (R\$): 0,00	CSLL (R\$): 0,00	OUTRAS RETENÇÕES (R\$): 0,00
-------------------	----------------------	-------------------------	---------------------	---------------------	---------------------------------

VALOR LÍQUIDO DA NOTA FISCAL : R\$ 483.394,92

INFORMAÇÕES COMPLEMENTARES

Competência: 02/2025 - Tributado fora do Município de Lauro de Freitas - Responsável Recolhimento: Tomador



Autentique
Via QR Code

Percentual de Total da Dedução: 40,0%



PREFEITURA MUNICIPAL DE SANTA LUZ
PRAÇA DO TANQUE GRANDE
13.807.870/0001-19

DOCUMENTO DE ARRECADAÇÃO MUNICIPAL - DAM

ISSQN Terceiros

Nº DAM: 403504	CONTRIBUINTE 31124 - GLOBAL CONSTRUCOES SERVICOS E MANUTENCOES LTDA			INSCRIÇÃO:
TIPO / NOME LOGRADOURO SANTOS DUMONT				NUMERO: 1883
COMPLEMENTO: ANDAR 3 SALA 305	BAIRRO: CENTRO	MUNICÍPIO: LAURO DE FREITAS	UF: BA	
DOCUMENTOS				
C.N.P.J. / CPF: 23.694.541/0001-62	R.G.:	ORGÃO		
TOMADOR				
CONTRIBUINTE TOMADOR PREFEITURA MUNICIPAL DE SANTA LUZ			C.N.P.J. / CPF:	
COMPOSIÇÃO DO TRIBUTO				
Base Cálculo: 300.868,21	Alíquota (%): 5,000	Valor R\$: 15.043,41	Taxa Expediente R\$:	Valor Total R\$: 15.043,41
DADOS PARA PAGAMENTO				
DATA LANÇAMENTO: 27/02/2025	MÊS REFERÊNCIA: Fevereiro	EXERCÍCIO: 2025	DATA EMISSÃO: 27/02/2025 10:16:46	DATA DE VENCIMENTO: 10/03/2025
INSTRUÇÕES: 1- PAGÁVEL NAS AGENCIAS E CASH ELETRÔNICO DA CAIXA ECONÔMICA E BANCO DO BRASIL. 2- RECEBER ATÉ A DATA DE VENCIMENTO 3- NF-e Nº 2025245 - DATA DE EMISSÃO: 25-02-2025			(=) VALOR DEVIDO - R\$	15.043,41
			(-) VALOR DO DESCONTO - R\$	
			(+) CORREÇÃO MONETÁRIA - R\$	
			(+) MULTA DE MORA - R\$	
			(+) JUROS DE MORA - R\$	
			(=) VALOR A PAGAR - R\$	15.043,41



Operador: Daniele Nicodemos Da Silva



81790000150 . 1 43413906202 . 1 50310010500 . 9 00040350412 . 9

AUTENTICAÇÃO MECÂNICA

VIA CONTRIBUINTE

DESTAQUE AQUI

VÁLIDO SOMENTE SE AUTENTICADO MECANICAMENTE POR BANCO AUTORIZADO



81790000150 . 1 43413906202 . 1 50310010500 . 9 00040350412 . 9

ATENÇÃO: NÃO AMASSE, NÃO DOBRE, NÃO PERFURE



PREFEITURA MUNICIPAL DE SANTA LUZ
13.807.870/0001-19
PRAÇA DO TANQUE GRANDE

DOCUMENTO DE ARRECADAÇÃO MUNICIPAL - DAM

ISSQN Terceiros



MÊS REFERÊNCIA: Fevereiro	Nº DAM: 403504	EXERCÍCIO: 2025	DATA: 27/02/2025 10:16:46	DATA VENCIMENTO: 10/03/2025
INSCRIÇÃO			(=) VALOR DEVIDO - R\$	15.043,41
GLOBAL CONSTRUCOES SERVICOS E			(=) VALOR A PAGAR - R\$	15.043,41





I.R.R.F

Nº DAM: 403503	CONTRIBUINTE 31124 - GLOBAL CONSTRUCOES SERVICOS E MANUTENCOES	INSCRIÇÃO: 31124
TIPO / NOME LOGRADOURO: AV SANTOS DUMONT		NÚMERO 1883
COMPLEMENTO: ANDAR 3 SALA 305	BAIRRO: CENTRO	MUNICÍPIO: LAURO DE FREITAS UF: BA
DOCUMENTOS		
C.P.F.:	R.G.:	ORGÃO C.N.P.J.: 23.694.541/0001-62
DESCRIÇÃO DA ATIVIDADE		
CÓDIGO ATIV: 433	ESPECIFICAÇÃO: I.R.R.F	
COMPOSIÇÃO DO TRIBUTO		
Base Cálculo: 6.017,36	Quantidade/Alíquota (%): 1,000	Valor UFPM: 1,000
Valor R\$ 6.017,36	Taxa Expediente R\$:	Valor Total R\$: 6.017,36
DADOS PARA PAGAMENTO		
DATA LANÇAMENTO: 27/02/2025	PARCELA: 1/1	EXERCÍCIO 2025
DATA EMISSÃO: 27/02/2025 10:14:37	DATA DE VENCIMENTO: 31/03/2025	
Composição do Imposto/Lançamentos		(-) VALOR DEVIDO - R\$ 6.017,36
Valor do Tributo: 6.017,36	Vir. Devido sem Desconto (VD): 6.017,36	
Taxa de Expediente:	Vir. do Desconto: 0,00	(-) VALOR DO DESCONTO - R\$
Valor de Base Cálculo: 6.017,36	Vir. Devido com Desconto: 6.017,36	
INSTRUÇÕES: 1) Pagável na agências da Caixa Econômica Federal e Banco do Brasil; 2) Multa de 02% após o vencimento sobre o valor devido; 3) Juros de mora de 0,33% ao dia após o vencimento. 4) NF-e Nº 2025245 - Data de emissão: 25-02-2025		(+) CORREÇÃO MONETÁRIA - R\$
		(+) MULTA DE MORA - R\$
		(+) JUROS DE MORA - R\$
		(-) VALOR A PAGAR - R\$ 6.017,36



Operador: Daniele Nicodemos Da Silva



8178000060 . 3 17363906202 . 0 50331010100 . 4 00040350307 . 1

AUTENTICAÇÃO MECÂNICA

VIA CONTRIBUINTE

DESTAQUE AQUI

VÁLIDO SOMENTE SE AUTENTICADO MECANICAMENTE POR BANCO AUTORIZADO



8178000060 . 3 17363906202 . 0 50331010100 . 4 00040350307 . 1

ATENÇÃO: NÃO AMASSE, NÃO DOBRE, NÃO PERFURE

PREFEITURA MUNICIPAL DE SANTA LUZ DOCUMENTO DE ARRECAÇÃO MUNICIPAL - DAM
PRAÇA DO TANQUE GRANDE I.R.R.F - 2025
13.807.870/0001-19



I.R.R.F

PARCELA: 1/1	Nº DAM: 403503	EXERCÍCIO 2025	DATA EMISSÃO: 27/02/2025 10:14:37	DATA VENCIMENTO: 31/03/2025
INSCRIÇÃO: 31124			(-) VALOR DEVIDO - R\$	6.017,36
GLOBAL CONSTRUCOES SERVICOS E			(-) VALOR A PAGAR - R\$	6.017,36



PREFEITURA MUNICIPAL DE SANTALUZ

Av. Getúlio Vargas - Centro Administrativo Cep: 48.880-000 - Santaluz-BA

Telefone: 75 3265-2843 www.santaluz.ba.gov.br



OBJETO: REPARAÇÃO E MANUTENÇÃO DA DRENAGEM E CANTEIROS DA JOÃO MUNIZ BARRETO NO MUNICÍPIO DE SANTALUZ - BAHIA.

PERÍODO DE MEDIÇÃO: 01/02/2025 a 25/02/2025

OBJETO: REPARAÇÃO E MANUTENÇÃO DA DRENAGEM E CANTEIROS DA JOÃO MUNIZ BARRETO NO MUNICÍPIO DE SANTALUZ - BAHIA..

CNPJ: 23.694.541/0001-62

MEDIÇÃO 01: R\$ 501.447,02

PREGÃO ELETRÔNICO Nº 015/2022
Nº DO CONTRATO: 135-2023
Nº DA OBRA: 133/2024
PROCESSO ADMINISTRATIVO: 149/2022

SERVIÇOS GERAIS				CONTRATADO			MEDIÇÃO 01		ACUMULADO		SALDO	%	
ITEM	ÓRGÃO	CÓDIGO	DESCRIÇÃO DOS SERVIÇOS	UND	QUANT.	P. UNF. C/ M3	P. TOTAL	QUANT.	PREÇO TOTAL	QUANT.			PREÇO TOTAL
SERVIÇOS INICIAIS													
1.1		COMPOSIÇÃO 1.0	LOCAÇÃO DE CONTAINER 3,40 X 6,00 M, ALT. 2,30 M INCL UNDO MOBILIZAÇÃO E DESMOBILIZAÇÃO	M3	-	R\$ 1.506,57	R\$ 0,00		R\$ 0,00	0,00	R\$ 0,00	R\$ 0,00	
1.2	4554	DRSE	Tapume de proteção em tela de polietileno h=1,20 com base de concreto	M	264,00	R\$ 52,75	R\$ 6.550,00	123,45	R\$ 4.042,98	123,45	R\$ 4.042,99	R\$ 2.507,01	38%
1.3	98459	SINAPI	LAPIME COM FOLHA METÁLICA. AF. 05/2018	M2	-	R\$ 161,35	R\$ 0,00		R\$ 0,00		R\$ 0,00	R\$ 0,00	
DEMOLIÇÕES E RETRADAS													
1.2.1	13	orc	Demolição de concreto manual/atac	M3	56,31	R\$ 266,26	R\$ 15.102,03	34,56	R\$ 4.305,02	34,56	R\$ 9.505,63	R\$ 5.956,40	35%
1.2.2	97624	SINAPI	DEMOLIÇÃO DE LAJES, DE FORMA MECANIZADA (COM MARTELETE, SEM REAPROVEITAMENTO). AF. 12/2017	M3	-	R\$ 162,42	R\$ 0,00		R\$ 0,00		R\$ 0,00	R\$ 0,00	
1.2.3	11142	orc	Demolição de alvenário de blocos de concreto de vedação - sem revestimento	M3	-	R\$ 46,29	R\$ 0,00		R\$ 0,00		R\$ 0,00	R\$ 0,00	
1.2.4	9664	orc	Demolição de pavimentação asfáltica, exclusivo transporte do material retirado	M3	-	R\$ 45,46	R\$ 0,00		R\$ 0,00		R\$ 0,00	R\$ 0,00	
1.2.5	97635	SINAPI	DEMOLIÇÃO DE PAVIMENTO INTERTRAVADO, DE FORMA MANUAL, COM REAPROVEITAMENTO. AF. 12/2017	M2	-	R\$ 19,53	R\$ 0,00		R\$ 0,00		R\$ 0,00	R\$ 0,00	
1.2.6	COMPOSIÇÃO 2.0		RETRADA DE MURTO DE DRENEAMENTO COM EMPILHAMENTO E SEM BOTA FORA	M	746,53	R\$ 11,95	R\$ 8.956,88	746,53	R\$ 8.956,88	746,53	R\$ 8.956,88	R\$ 0,00	0%
1.2.7	3	DRSE	LIMPEZA MANUAL DO FERRETO COM RASPAGEM SUPERFICIAL (CAPINAÇÃO)	M2	200,00	R\$ 4,62	R\$ 924,00	200,00	R\$ 924,00	200,00	R\$ 924,00	R\$ 0,00	0%
Sub-total 1							R\$ 31.592,91		R\$ 23.229,48		R\$ 8.363,41		
LOCAÇÃO / TOPOGRAFIA													
2.1	COMPOSIÇÃO 3.0		LOCAÇÃO DA OBRA, COM USO DE EQUIPAMENTOS TOPOGRAFICOS, INCLUSIVE NIVELADOR	M2	200,00	R\$ 1,60	R\$ 320,00	200,00	R\$ 320,00	200,00	R\$ 320,00	R\$ 0,00	0%
Sub-total 2							R\$ 320,00		R\$ 320,00		R\$ 320,00	R\$ 0,00	
MOVIMENTO DE TERRAS													
3.1	92558	SINAPI	ISCAVAÇÃO MANUAL DE VALA COM PROFUNDIDADE MÁXIMA DE 1,20 M	M3	-	R\$ 94,13	R\$ 0,00		R\$ 0,00		R\$ 0,00	R\$ 0,00	
3.2	90991	SINAPI	ESCAVAÇÃO MECANIZADA ATÉ 1,50M EM MATERIAL DE 1ª CATEGORIA PARA ABERTURA DE CORTE PARA ATERRIO, SEM BOTA FORA	M3	225,00	R\$ 7,51	R\$ 1.689,75	167,32	R\$ 1.256,57	167,32	R\$ 1.256,57	R\$ 433,18	20%
3.3	44219	SINAPI	ATERRO MANUAL COM SÓLO ARGILOSO/ARENOSO IMPACTADO E COMPACTAÇÃO MECANIZADA EM CAMADAS DE 0,20 M NO MÁXIMO	M3	30,00	R\$ 112,56	R\$ 3.376,80	15,00	R\$ 1.688,40	15,00	R\$ 1.688,40	R\$ 1.688,40	50%
3.4	COMPOSIÇÃO 4.0		CARGA E DESCARGA DE MATERIAS DIVERSOS	M3	555,00	R\$ 23,96	R\$ 12.818,00	332,12	R\$ 7.557,55	332,12	R\$ 7.957,59	R\$ 4.861,01	38%
3.5 / 16.5	92590	SINAPI	TRANSPORTE COM CAMINHÃO BASCO ANTE DE 16 M5, EM VIA URBANA PAVIMENTADA M5 KM, DMT ACIMA DE 70KM	M3XKM	1.616,42	R\$ 0,87	R\$ 1.404,67	561,79	R\$ 466,28	561,79	R\$ 466,28	R\$ 875,24	63%
3.6	92582	SINAPI	ATERRO MANUAL COM COMPACTAÇÃO MECANIZADA EM CAMADAS DE 0,20 M NO MÁXIMO, COM MATERIAL DA PRÓPRIA OBRA	M3	30,00	R\$ 41,04	R\$ 1.231,20	15,00	R\$ 615,60	15,00	R\$ 615,60	R\$ 615,60	50%
Sub-total 3							R\$ 20.487,99		R\$ 11.994,44		R\$ 8.473,53		
FECHAMENTO													
4.1	97366	SINAPI	ALVENARIA DE VEDAÇÃO DE BLOCOS VAZADOS DE CONCRETO DE 9X15X19CM (ESPESURA COM DE PAREDES COM ÁREA LÍQUIDA MAIOR OU IGUAL A 6M² COM VÃOS E ARGAMASSA DE ARREBENTAMENTO COM PREPARO MANUAL. AF. 06/2014	M2	35	R\$ 72,96	R\$ 2.553,50	12,00	R\$ 874,80	12,00	R\$ 874,80	R\$ 1.678,70	66%

Franklin C. C. F. F. F.
Engenheiro Civil
Crea 35010/0001-1

GLOBAL CONSTRUÇÕES
Camilla Ribeiro C. B. C. F. F. F.
Eng. Civil
CREA-BA 051602567-0





GLOBAL CONSTRUÇÕES
 Camillo Ribeiro, C. B. C. Ferreira
 Eng. Civil
 CREA-BA-051602567-0

Handwritten signature and date:
 11/01/2021
 José Afonso C. F.
 10/05/2021

4.2	19455	SINAPI	ALVENARIA DE BLOCOS DE CONCRETO UNIFORMES REFORÇADA EM TUBO DE 30 CM (DIÂMETRO 30,4 CM) PARA PAREDES COM ABERTURA MENOR QUE 0,60 M, SEM Vãos, Utilizando Fôrma Al. V. F. 1220/4	M2	97,3	R\$ 140,19	R\$ 5.705,53	45,61	R\$ 4.571,67	R\$ 4.571,67	R\$ 5.166,65	53%
4.3	10322	SINAPI	ALVENARIA DE BLOCOS DE CONCRETO UNIFORMES REFORÇADA EM TUBO DE 30 CM (DIÂMETRO 30,4 CM) PARA PAREDES COM ABERTURA MENOR QUE 0,60 M, SEM Vãos, Utilizando Fôrma Al. V. F. 1220/4	M2	-	R\$ 65,56	R\$ 0,00	0,00	R\$ 0,00	R\$ 0,00	R\$ 0,00	
4.4	91	URSE	ALVENARIA DE BLOCOS DE CONCRETO UNIFORMES REFORÇADA EM TUBO DE 30 CM (DIÂMETRO 30,4 CM) PARA PAREDES COM ABERTURA MENOR QUE 0,60 M, SEM Vãos, Utilizando Fôrma Al. V. F. 1220/4	M3	-	R\$ 826,53	R\$ 0,00	0,00	R\$ 0,00	R\$ 0,00	R\$ 0,00	
4.5	10322	SINAPI	ALVENARIA DE BLOCOS DE CONCRETO UNIFORMES REFORÇADA EM TUBO DE 30 CM (DIÂMETRO 30,4 CM) PARA PAREDES COM ABERTURA MENOR QUE 0,60 M, SEM Vãos, Utilizando Fôrma Al. V. F. 1220/4	M2	101,51	R\$ 4.094,46	R\$ 41.579,27	5,00	R\$ 20.482,40	R\$ 20.482,40	R\$ 21.096,87	51%
5							R\$ 53.999,20		R\$ 53.999,20	R\$ 53.999,20	R\$ 53.999,20	
5.1	8756	SINAPI	MASSA ÚNICA PARA REVESTIMENTO DE PAREDES EM ARGAMASSA TRACO 1:3:6 PREPARADA MANUALMENTE EM FASES INTERNAS DE PAREDES ESQUERDA DE (D.M.M. COM EXCEÇÃO DE LAJE) -	M2	60,00	R\$ 1.517,00	R\$ 1.517,00	60,00	R\$ 1.517,00	R\$ 1.517,00	R\$ 1.517,00	0%
6							R\$ 1.917,00		R\$ 1.917,00	R\$ 1.917,00	R\$ 1.917,00	
6.1	9425	SINAPI	ASSENTAMENTO DE CORTA-MEDIO EM TUBO DE 30 CM (DIÂMETRO 30,4 CM) PARA PAREDES COM ABERTURA MENOR QUE 0,60 M, SEM Vãos, Utilizando Fôrma Al. V. F. 1220/4	M	20,25	R\$ 51,79	R\$ 10.500,00	101,25	R\$ 5.200,23	R\$ 5.200,23	R\$ 5.344,56	51%
6.2	9426	SINAPI	ASSENTAMENTO DE CORTA-MEDIO EM TUBO DE 30 CM (DIÂMETRO 30,4 CM) PARA PAREDES COM ABERTURA MENOR QUE 0,60 M, SEM Vãos, Utilizando Fôrma Al. V. F. 1220/4	M	120	R\$ 56,36	R\$ 6.763,20	46,00	R\$ 2.591,46	R\$ 2.591,46	R\$ 4.172,12	63%
6.3	9427	SINAPI	ASSENTAMENTO DE CORTA-MEDIO EM TUBO DE 30 CM (DIÂMETRO 30,4 CM) PARA PAREDES COM ABERTURA MENOR QUE 0,60 M, SEM Vãos, Utilizando Fôrma Al. V. F. 1220/4	M	-	R\$ 47,11	R\$ 0,00	0,00	R\$ 0,00	R\$ 0,00	R\$ 0,00	
6.4	9502	SINAPI	REVESTIMENTO DE CORTA-MEDIO EM TUBO DE 30 CM (DIÂMETRO 30,4 CM) PARA PAREDES COM ABERTURA MENOR QUE 0,60 M, SEM Vãos, Utilizando Fôrma Al. V. F. 1220/4	M	11,00	R\$ 71,51	R\$ 786,61	11,00	R\$ 786,61	R\$ 786,61	R\$ 786,61	0%
6.5	9786	SINAPI	CAIXA DE ENTREGA DE LITROS DE 20 LITROS, PARA REDE INTERIORES, COM ABERTURA DE 20 CM (DIÂMETRO 20,4 CM) PARA PAREDES COM ABERTURA MENOR QUE 0,60 M, SEM Vãos, Utilizando Fôrma Al. V. F. 1220/4	UND	1,00	R\$ 213,96	R\$ 213,96	1,00	R\$ 213,96	R\$ 213,96	R\$ 213,96	0%
7							R\$ 183.037,20		R\$ 183.037,20	R\$ 183.037,20	R\$ 183.037,20	
7.1	COMPORÇÃO 5.0		FASE DE PREPARAÇÃO DE CONCRETO PARA OBRAS DE CONCRETO ARMADO EM TUBO DE 30 CM (DIÂMETRO 30,4 CM) PARA PAREDES COM ABERTURA MENOR QUE 0,60 M, SEM Vãos, Utilizando Fôrma Al. V. F. 1220/4	M2	3.996,70	R\$ 452,59	R\$ 1.808.272,24	224,21	R\$ 241.796,64	R\$ 241.796,64	R\$ 274.586,39	38%
7.2	7124	URSE	FASE DE PREPARAÇÃO DE CONCRETO PARA OBRAS DE CONCRETO ARMADO EM TUBO DE 30 CM (DIÂMETRO 30,4 CM) PARA PAREDES COM ABERTURA MENOR QUE 0,60 M, SEM Vãos, Utilizando Fôrma Al. V. F. 1220/4	M2	-	R\$ 110,26	R\$ 0,00	0,00	R\$ 0,00	R\$ 0,00	R\$ 0,00	
7.3	11459	URSE	FASE DE PREPARAÇÃO DE CONCRETO PARA OBRAS DE CONCRETO ARMADO EM TUBO DE 30 CM (DIÂMETRO 30,4 CM) PARA PAREDES COM ABERTURA MENOR QUE 0,60 M, SEM Vãos, Utilizando Fôrma Al. V. F. 1220/4	M2	-	R\$ 405,21	R\$ 0,00	0,00	R\$ 0,00	R\$ 0,00	R\$ 0,00	
7.4	1157	URSE	FASE DE PREPARAÇÃO DE CONCRETO PARA OBRAS DE CONCRETO ARMADO EM TUBO DE 30 CM (DIÂMETRO 30,4 CM) PARA PAREDES COM ABERTURA MENOR QUE 0,60 M, SEM Vãos, Utilizando Fôrma Al. V. F. 1220/4	M2	-	R\$ 97,66	R\$ 0,00	0,00	R\$ 0,00	R\$ 0,00	R\$ 0,00	
7.5	11460	URSE	FASE DE PREPARAÇÃO DE CONCRETO PARA OBRAS DE CONCRETO ARMADO EM TUBO DE 30 CM (DIÂMETRO 30,4 CM) PARA PAREDES COM ABERTURA MENOR QUE 0,60 M, SEM Vãos, Utilizando Fôrma Al. V. F. 1220/4	M2	-	R\$ 116,35	R\$ 0,00	0,00	R\$ 0,00	R\$ 0,00	R\$ 0,00	
7.6	9521	SINAPI	FASE DE PREPARAÇÃO DE CONCRETO PARA OBRAS DE CONCRETO ARMADO EM TUBO DE 30 CM (DIÂMETRO 30,4 CM) PARA PAREDES COM ABERTURA MENOR QUE 0,60 M, SEM Vãos, Utilizando Fôrma Al. V. F. 1220/4	M2	33,13	R\$ 35,95	R\$ 1.190,73	27,13	R\$ 975,22	R\$ 975,22	R\$ 1.000,00	0%
7.7	COMPORÇÃO 6.0		FASE DE PREPARAÇÃO DE CONCRETO PARA OBRAS DE CONCRETO ARMADO EM TUBO DE 30 CM (DIÂMETRO 30,4 CM) PARA PAREDES COM ABERTURA MENOR QUE 0,60 M, SEM Vãos, Utilizando Fôrma Al. V. F. 1220/4	M2	-	R\$ 117,56	R\$ 0,00	0,00	R\$ 0,00	R\$ 0,00	R\$ 0,00	
7.8	8757	SINAPI	FASE DE PREPARAÇÃO DE CONCRETO PARA OBRAS DE CONCRETO ARMADO EM TUBO DE 30 CM (DIÂMETRO 30,4 CM) PARA PAREDES COM ABERTURA MENOR QUE 0,60 M, SEM Vãos, Utilizando Fôrma Al. V. F. 1220/4	M2	-	R\$ 53,55	R\$ 0,00	0,00	R\$ 0,00	R\$ 0,00	R\$ 0,00	
7.9	10343	SINAPI	FASE DE PREPARAÇÃO DE CONCRETO PARA OBRAS DE CONCRETO ARMADO EM TUBO DE 30 CM (DIÂMETRO 30,4 CM) PARA PAREDES COM ABERTURA MENOR QUE 0,60 M, SEM Vãos, Utilizando Fôrma Al. V. F. 1220/4	M2	-	R\$ 84,22	R\$ 0,00	0,00	R\$ 0,00	R\$ 0,00	R\$ 0,00	
7.10	COMPORÇÃO 7.0		FASE DE PREPARAÇÃO DE CONCRETO PARA OBRAS DE CONCRETO ARMADO EM TUBO DE 30 CM (DIÂMETRO 30,4 CM) PARA PAREDES COM ABERTURA MENOR QUE 0,60 M, SEM Vãos, Utilizando Fôrma Al. V. F. 1220/4	M2	-	R\$ 105,16	R\$ 0,00	0,00	R\$ 0,00	R\$ 0,00	R\$ 0,00	
8							R\$ 183.272,40		R\$ 183.272,40	R\$ 183.272,40	R\$ 183.272,40	
8.1	10100	SINAPI	FORMAÇÃO DE LAJE DE CONCRETO ARMADO EM TUBO DE 30 CM (DIÂMETRO 30,4 CM) PARA PAREDES COM ABERTURA MENOR QUE 0,60 M, SEM Vãos, Utilizando Fôrma Al. V. F. 1220/4	M2	18,00	R\$ 25,77	R\$ 463,86	12,00	R\$ 286,24	R\$ 286,24	R\$ 286,24	33%
8.2	10150	SINAPI	FORMAÇÃO DE LAJE DE CONCRETO ARMADO EM TUBO DE 30 CM (DIÂMETRO 30,4 CM) PARA PAREDES COM ABERTURA MENOR QUE 0,60 M, SEM Vãos, Utilizando Fôrma Al. V. F. 1220/4	M2	18,00	R\$ 29,07	R\$ 523,26	12,00	R\$ 348,84	R\$ 348,84	R\$ 348,84	33%
8.3	3715	URSE	FORMAÇÃO DE LAJE DE CONCRETO ARMADO EM TUBO DE 30 CM (DIÂMETRO 30,4 CM) PARA PAREDES COM ABERTURA MENOR QUE 0,60 M, SEM Vãos, Utilizando Fôrma Al. V. F. 1220/4	M2	12,80	R\$ 84,13	R\$ 1.076,86	8,34	R\$ 701,81	R\$ 701,81	R\$ 701,81	35%
8.4	9786	SINAPI	FORMAÇÃO DE LAJE DE CONCRETO ARMADO EM TUBO DE 30 CM (DIÂMETRO 30,4 CM) PARA PAREDES COM ABERTURA MENOR QUE 0,60 M, SEM Vãos, Utilizando Fôrma Al. V. F. 1220/4	M2	46,40	R\$ 146,70	R\$ 6.786,96	29,40	R\$ 4.000,99	R\$ 4.000,99	R\$ 4.124,30	60%



Flavio ...
Eng. Civil

Item	Quantidade	Unidade	Descrição	Valor Unitário	Valor Total	Valor Unitário	Porcentagem
8.5	6658	SINAPI	FABRICAÇÃO, MONTAGEM E INSTALAÇÃO DE TUBO PARA VAGA BARRIL (TUBO DE MADRIBA, SERIADA, E=25 MM, 4 UTILIZADOS).	R\$ 1.012,19	R\$ 6.740,68	R\$ 1.012,19	50%
8.6	4641	SINAPI	ARMAÇÃO DE TUBO VAGA BARRIL (TUBO DE MADRIBA, SERIADA, E=25 MM, 4 UTILIZADOS).	R\$ 133,82	R\$ 617,96	R\$ 133,82	40%
8.7	6645	SINAPI	ARMAÇÃO DE TUBO VAGA BARRIL (TUBO DE MADRIBA, SERIADA, E=25 MM, 4 UTILIZADOS).	R\$ 121,98	R\$ 808,50	R\$ 121,98	40%
8.8	6646	SINAPI	ARMAÇÃO DE TUBO VAGA BARRIL (TUBO DE MADRIBA, SERIADA, E=25 MM, 4 UTILIZADOS).	R\$ 106,50	R\$ 703,00	R\$ 106,50	40%
8.9	6660	SINAPI	ARMAÇÃO DE TUBO VAGA BARRIL (TUBO DE MADRIBA, SERIADA, E=25 MM, 4 UTILIZADOS).	R\$ 512,67	R\$ 3.408,00	R\$ 512,67	25%
8.10	6691	SINAPI	ARMAÇÃO DE TUBO VAGA BARRIL (TUBO DE MADRIBA, SERIADA, E=25 MM, 4 UTILIZADOS).	R\$ 1718,10	R\$ 11.430,00	R\$ 1718,10	60%
8.11	1186	OSBE	ARMAÇÃO DE TUBO VAGA BARRIL (TUBO DE MADRIBA, SERIADA, E=25 MM, 4 UTILIZADOS).	R\$ 36,84	R\$ 43,64	R\$ 36,84	0%
8.12	COMPONENÇAO 8.0			R\$ 6,00	R\$ 6,00	R\$ 6,00	
8.13	COMPONENÇAO 9.0			R\$ 6,00	R\$ 6,00	R\$ 6,00	
8.14	COMPONENÇAO 10.0			R\$ 6,00	R\$ 6,00	R\$ 6,00	
8.15	2306	OSBE	ARMAÇÃO DE TUBO VAGA BARRIL (TUBO DE MADRIBA, SERIADA, E=25 MM, 4 UTILIZADOS).	R\$ 10,00	R\$ 23,06	R\$ 10,00	
8.16	3300	OSBE	ARMAÇÃO DE TUBO VAGA BARRIL (TUBO DE MADRIBA, SERIADA, E=25 MM, 4 UTILIZADOS).	R\$ 6,00	R\$ 19,80	R\$ 6,00	
8.17	6306	OSBE	ARMAÇÃO DE TUBO VAGA BARRIL (TUBO DE MADRIBA, SERIADA, E=25 MM, 4 UTILIZADOS).	R\$ 3,00	R\$ 18,92	R\$ 3,00	
8.18	6387	OSBE	ARMAÇÃO DE TUBO VAGA BARRIL (TUBO DE MADRIBA, SERIADA, E=25 MM, 4 UTILIZADOS).	R\$ 2,00	R\$ 12,74	R\$ 2,00	
8.19	2759	OSBE	ARMAÇÃO DE TUBO VAGA BARRIL (TUBO DE MADRIBA, SERIADA, E=25 MM, 4 UTILIZADOS).	R\$ 6,00	R\$ 16,58	R\$ 6,00	
8.20	0098	OSBE	ARMAÇÃO DE TUBO VAGA BARRIL (TUBO DE MADRIBA, SERIADA, E=25 MM, 4 UTILIZADOS).	R\$ 16,39	R\$ 15,78	R\$ 16,39	
8.21	0098	OSBE	ARMAÇÃO DE TUBO VAGA BARRIL (TUBO DE MADRIBA, SERIADA, E=25 MM, 4 UTILIZADOS).	R\$ 27,32	R\$ 27,32	R\$ 27,32	
8.22	10050	OSBE	ARMAÇÃO DE TUBO VAGA BARRIL (TUBO DE MADRIBA, SERIADA, E=25 MM, 4 UTILIZADOS).	R\$ 418,55	R\$ 41.855,00	R\$ 418,55	
8.23	92837	SINAPI	ARMAÇÃO DE TUBO VAGA BARRIL (TUBO DE MADRIBA, SERIADA, E=25 MM, 4 UTILIZADOS).	R\$ 267,16	R\$ 24.800,00	R\$ 267,16	
8.24	92835	SINAPI	ARMAÇÃO DE TUBO VAGA BARRIL (TUBO DE MADRIBA, SERIADA, E=25 MM, 4 UTILIZADOS).	R\$ 275,96	R\$ 25.600,00	R\$ 275,96	
8.25	COMPONENÇAO 11.0			R\$ 151,27	R\$ 151,27	R\$ 151,27	
8.26	COMPONENÇAO 12.0			R\$ 150,00	R\$ 150,00	R\$ 150,00	
8.27	92212	SINAPI	ARMAÇÃO DE TUBO VAGA BARRIL (TUBO DE MADRIBA, SERIADA, E=25 MM, 4 UTILIZADOS).	R\$ 92,25	R\$ 8.500,00	R\$ 92,25	
8.28	COMPONENÇAO 13.0			R\$ 126,37	R\$ 126,37	R\$ 126,37	
8.29	9194	OSBE	ARMAÇÃO DE TUBO VAGA BARRIL (TUBO DE MADRIBA, SERIADA, E=25 MM, 4 UTILIZADOS).	R\$ 126,37	R\$ 11.600,00	R\$ 126,37	
8.30	6611	OSBE	ARMAÇÃO DE TUBO VAGA BARRIL (TUBO DE MADRIBA, SERIADA, E=25 MM, 4 UTILIZADOS).	R\$ 54,03	R\$ 35,40	R\$ 54,03	
8.31	6615	OSBE	ARMAÇÃO DE TUBO VAGA BARRIL (TUBO DE MADRIBA, SERIADA, E=25 MM, 4 UTILIZADOS).	R\$ 77,27	R\$ 51,50	R\$ 77,27	
8.32	92212	SINAPI	ARMAÇÃO DE TUBO VAGA BARRIL (TUBO DE MADRIBA, SERIADA, E=25 MM, 4 UTILIZADOS).	R\$ 136,27	R\$ 12.500,00	R\$ 136,27	
8.33	6664	SINAPI	ARMAÇÃO DE TUBO VAGA BARRIL (TUBO DE MADRIBA, SERIADA, E=25 MM, 4 UTILIZADOS).	R\$ 76,34	R\$ 5.100,00	R\$ 76,34	
8.34	90724	SINAPI	ARMAÇÃO DE TUBO VAGA BARRIL (TUBO DE MADRIBA, SERIADA, E=25 MM, 4 UTILIZADOS).	R\$ 50,20	R\$ 4.500,00	R\$ 50,20	
8.35	6058	SINAPI	ARMAÇÃO DE TUBO VAGA BARRIL (TUBO DE MADRIBA, SERIADA, E=25 MM, 4 UTILIZADOS).	R\$ 79,42	R\$ 5.100,00	R\$ 79,42	
8.36	6066	SINAPI	ARMAÇÃO DE TUBO VAGA BARRIL (TUBO DE MADRIBA, SERIADA, E=25 MM, 4 UTILIZADOS).	R\$ 26,41	R\$ 1.600,00	R\$ 26,41	
8.37	COMPONENÇAO 14.0			R\$ 25,60	R\$ 1.600,00	R\$ 25,60	
8.38	6062	SINAPI	ARMAÇÃO DE TUBO VAGA BARRIL (TUBO DE MADRIBA, SERIADA, E=25 MM, 4 UTILIZADOS).	R\$ 15,00	R\$ 1.000,00	R\$ 15,00	
8.39	6062	SINAPI	ARMAÇÃO DE TUBO VAGA BARRIL (TUBO DE MADRIBA, SERIADA, E=25 MM, 4 UTILIZADOS).	R\$ 10,64	R\$ 1.000,00	R\$ 10,64	
8.40	6065	SINAPI	ARMAÇÃO DE TUBO VAGA BARRIL (TUBO DE MADRIBA, SERIADA, E=25 MM, 4 UTILIZADOS).	R\$ 11,86	R\$ 1.000,00	R\$ 11,86	
8.41	6073	SINAPI	ARMAÇÃO DE TUBO VAGA BARRIL (TUBO DE MADRIBA, SERIADA, E=25 MM, 4 UTILIZADOS).	R\$ 17,71	R\$ 1.000,00	R\$ 17,71	
8.42	6078	SINAPI	ARMAÇÃO DE TUBO VAGA BARRIL (TUBO DE MADRIBA, SERIADA, E=25 MM, 4 UTILIZADOS).	R\$ 10,00	R\$ 1.000,00	R\$ 10,00	
8.43	6076	SINAPI	ARMAÇÃO DE TUBO VAGA BARRIL (TUBO DE MADRIBA, SERIADA, E=25 MM, 4 UTILIZADOS).	R\$ 22,88	R\$ 1.000,00	R\$ 22,88	
8.44	6062	SINAPI	ARMAÇÃO DE TUBO VAGA BARRIL (TUBO DE MADRIBA, SERIADA, E=25 MM, 4 UTILIZADOS).	R\$ 12,44	R\$ 1.000,00	R\$ 12,44	
8.45	6074	SINAPI	ARMAÇÃO DE TUBO VAGA BARRIL (TUBO DE MADRIBA, SERIADA, E=25 MM, 4 UTILIZADOS).	R\$ 25,31	R\$ 1.000,00	R\$ 25,31	
8.46	6079	SINAPI	ARMAÇÃO DE TUBO VAGA BARRIL (TUBO DE MADRIBA, SERIADA, E=25 MM, 4 UTILIZADOS).	R\$ 14,86	R\$ 1.000,00	R\$ 14,86	

8,47	90396	SINAPI	11 COM BUCHA DE LATÃO NA BRUSA GERAL - PVC, SUIZAVIL, DN 25MM X 1,12	UNID	-	R\$ 36,40	R\$ 0,00	0,00	R\$ 0,00	R\$ 0,00	R\$ 0,00	R\$ 0,00
8,48	80397	SINAPI	11 TUBO DE PVC SUIZAVIL, DN 25MM X 2,00MM, INSTALADO EM RAMAL OU	UNID	-	R\$ 17,96	R\$ 0,00	0,00	R\$ 0,00	R\$ 0,00	R\$ 0,00	R\$ 0,00
8,49	80408	SINAPI	11 TUBO DE PVC SUIZAVIL, DN 25MM, INSTALADO EM RAMAL DE	UNID	-	R\$ 17,96	R\$ 0,00	0,00	R\$ 0,00	R\$ 0,00	R\$ 0,00	R\$ 0,00
8,50	80409	SINAPI	11 TUBO DE PVC SUIZAVIL, DN 25MM, INSTALADO EM RAMAL DE	UNID	-	R\$ 17,96	R\$ 0,00	0,00	R\$ 0,00	R\$ 0,00	R\$ 0,00	R\$ 0,00
8,51	90397	ORSE	11 TUBO DE PVC SUIZAVIL, DN 25MM, INSTALADO EM RAMAL DE	M	-	R\$ 372,79	R\$ 0,00	0,00	R\$ 0,00	R\$ 0,00	R\$ 0,00	R\$ 0,00
			AGUAS PLUVIAIS, D = 100MM				R\$ 11.766,79				R\$ 11.766,79	
9			PARQUE INFANTIL									
9,1	CFU PROPRIA		11 Execução e montagem de "Cancha de Tênis em revestimento com pedras de um	UNID	-	R\$ 738,46	R\$ 0,00	0,00	R\$ 0,00	R\$ 0,00	R\$ 0,00	R\$ 0,00
9,2	CFU PROPRIA		11 Execução e montagem de "Cancha de Tênis em revestimento com pedras de um	UNID	-	R\$ 738,46	R\$ 0,00	0,00	R\$ 0,00	R\$ 0,00	R\$ 0,00	R\$ 0,00
9,3	CFU PROPRIA		11 Execução e montagem de "Cancha de Tênis em revestimento com pedras de um	UNID	-	R\$ 738,46	R\$ 0,00	0,00	R\$ 0,00	R\$ 0,00	R\$ 0,00	R\$ 0,00
9,4	CFU PROPRIA		11 Execução e montagem de "Cancha de Tênis em revestimento com pedras de um	UNID	-	R\$ 738,46	R\$ 0,00	0,00	R\$ 0,00	R\$ 0,00	R\$ 0,00	R\$ 0,00
9,5	CFU PROPRIA		11 Execução e montagem de "Cancha de Tênis em revestimento com pedras de um	M	-	R\$ 356,66	R\$ 0,00	0,00	R\$ 0,00	R\$ 0,00	R\$ 0,00	R\$ 0,00
9,6			Sub-total 09				R\$ 0,00				R\$ 0,00	
10			PROTEÇÃO									
10,1	4035	ORSE	11 PROTEÇÃO DE PAVIMENTO DE BLOCOS DE CIMENTO, D = 15 X 20 CM, L =	M ²	-	R\$ 398,60	R\$ 0,00	0,00	R\$ 0,00	R\$ 0,00	R\$ 0,00	R\$ 0,00
10,2	4036	ORSE	11 PROTEÇÃO DE PAVIMENTO DE BLOCOS DE CIMENTO, D = 15 X 20 CM, L =	M ²	-	R\$ 398,60	R\$ 0,00	0,00	R\$ 0,00	R\$ 0,00	R\$ 0,00	R\$ 0,00
10,3	4037	ORSE	11 PROTEÇÃO DE PAVIMENTO DE BLOCOS DE CIMENTO, D = 15 X 20 CM, L =	M ²	-	R\$ 398,60	R\$ 0,00	0,00	R\$ 0,00	R\$ 0,00	R\$ 0,00	R\$ 0,00
10,4	9037	ORSE	11 PROTEÇÃO DE PAVIMENTO DE BLOCOS DE CIMENTO, D = 15 X 20 CM, L =	M	-	R\$ 398,60	R\$ 0,00	0,00	R\$ 0,00	R\$ 0,00	R\$ 0,00	R\$ 0,00
10,5	9038	ORSE	11 PROTEÇÃO DE PAVIMENTO DE BLOCOS DE CIMENTO, D = 15 X 20 CM, L =	M	-	R\$ 398,60	R\$ 0,00	0,00	R\$ 0,00	R\$ 0,00	R\$ 0,00	R\$ 0,00
10,6	7988	ORSE	11 PROTEÇÃO DE PAVIMENTO DE BLOCOS DE CIMENTO, D = 15 X 20 CM, L =	M ²	-	R\$ 398,60	R\$ 0,00	0,00	R\$ 0,00	R\$ 0,00	R\$ 0,00	R\$ 0,00
11			Sub-total 10				R\$ 0,00				R\$ 0,00	
11,1	11115	ORSE	11 ALVENARIA DE CIMENTO, D = 15 X 20 CM, L =	M	-	R\$ 76,52	R\$ 0,00	0,00	R\$ 0,00	R\$ 0,00	R\$ 0,00	R\$ 0,00
11,2	9039	ORSE	11 ALVENARIA DE CIMENTO, D = 15 X 20 CM, L =	M ²	-	R\$ 170,60	R\$ 0,00	0,00	R\$ 0,00	R\$ 0,00	R\$ 0,00	R\$ 0,00
11,3	8036	ORSE	11 ALVENARIA DE CIMENTO, D = 15 X 20 CM, L =	M	-	R\$ 237,17	R\$ 0,00	0,00	R\$ 0,00	R\$ 0,00	R\$ 0,00	R\$ 0,00
12			Sub-total 11				R\$ 0,00				R\$ 0,00	
12,1	10254	ORSE	11 ALVENARIA DE CIMENTO, D = 15 X 20 CM, L =	M ²	-	R\$ 34,72	R\$ 12.166,66	0,00	R\$ 0,00	R\$ 0,00	R\$ 12.166,66	100%
12,2	10255	ORSE	11 ALVENARIA DE CIMENTO, D = 15 X 20 CM, L =	M ²	-	R\$ 34,72	R\$ 12.166,66	0,00	R\$ 0,00	R\$ 0,00	R\$ 12.166,66	100%
12,3	CFU PROPRIA		11 ALVENARIA DE CIMENTO, D = 15 X 20 CM, L =	UNID	-	R\$ 441,51	R\$ 0,00	0,00	R\$ 0,00	R\$ 0,00	R\$ 1.765,72	100%
12,4	CFU PROPRIA		11 ALVENARIA DE CIMENTO, D = 15 X 20 CM, L =	UNID	-	R\$ 103,28	R\$ 0,00	0,00	R\$ 0,00	R\$ 0,00	R\$ 3.102,25	100%
12,5	CFU PROPRIA		11 ALVENARIA DE CIMENTO, D = 15 X 20 CM, L =	UNID	-	R\$ 120,12	R\$ 0,00	0,00	R\$ 0,00	R\$ 0,00	R\$ 3.172,72	100%
13			Sub-total 12				R\$ 0,00				R\$ 15.714,69	
13,1	CFU PROPRIA		11 ALVENARIA DE CIMENTO, D = 15 X 20 CM, L =	UNID	-	R\$ 1.103,55	R\$ 0,00	0,00	R\$ 0,00	R\$ 0,00	R\$ 0,00	R\$ 0,00
13,2	CFU PROPRIA		11 ALVENARIA DE CIMENTO, D = 15 X 20 CM, L =	UNID	-	R\$ 1.103,55	R\$ 0,00	0,00	R\$ 0,00	R\$ 0,00	R\$ 0,00	R\$ 0,00
13,3	CFU PROPRIA		11 ALVENARIA DE CIMENTO, D = 15 X 20 CM, L =	UNID	-	R\$ 1.103,55	R\$ 0,00	0,00	R\$ 0,00	R\$ 0,00	R\$ 0,00	R\$ 0,00
13,4	CFU PROPRIA		11 ALVENARIA DE CIMENTO, D = 15 X 20 CM, L =	UNID	-	R\$ 1.103,55	R\$ 0,00	0,00	R\$ 0,00	R\$ 0,00	R\$ 0,00	R\$ 0,00
13,5	CFU PROPRIA		11 ALVENARIA DE CIMENTO, D = 15 X 20 CM, L =	UNID	-	R\$ 1.103,55	R\$ 0,00	0,00	R\$ 0,00	R\$ 0,00	R\$ 0,00	R\$ 0,00
13,6	CFU PROPRIA		11 ALVENARIA DE CIMENTO, D = 15 X 20 CM, L =	UNID	-	R\$ 1.103,55	R\$ 0,00	0,00	R\$ 0,00	R\$ 0,00	R\$ 0,00	R\$ 0,00
13,7	CFU PROPRIA		11 ALVENARIA DE CIMENTO, D = 15 X 20 CM, L =	UNID	-	R\$ 1.103,55	R\$ 0,00	0,00	R\$ 0,00	R\$ 0,00	R\$ 0,00	R\$ 0,00
14			Sub-total 13				R\$ 0,00				R\$ 0,00	
14,1	9042	ORSE	11 ALVENARIA DE CIMENTO, D = 15 X 20 CM, L =	M ²	-	R\$ 35,74	R\$ 0,00	0,00	R\$ 0,00	R\$ 0,00	R\$ 0,00	R\$ 0,00
14,2	97113	SINAPI	11 ALVENARIA DE CIMENTO, D = 15 X 20 CM, L =	M ²	-	R\$ 2,97	R\$ 0,00	0,00	R\$ 0,00	R\$ 0,00	R\$ 0,00	R\$ 0,00



Item	Descrição	Quantidade	Valor Unitário	Valor Total	Valor Médio	Porcentagem
14.3	16012	ORSE	RS 55,46	RS 6,06	RS 0,00	RS 0,00
14.4	10147	SINAPI	RS 84,23	RS 238,96,37	RS 12,996,79	RS 13,878,56
14.5	97114	SINAPI	RS 6,51	RS 0,00	RS 0,00	RS 0,00
14.6	97097	SINAPI	RS 42,10	RS 0,00	RS 0,00	RS 0,00
14.7	10134	SINAPI	RS 210,34	RS 0,00	RS 0,00	RS 0,00
14.8	10089	ORSE	RS 240,48	RS 0,00	RS 0,00	RS 0,00
14.9	2419	ORSE	RS 175,70	RS 0,00	RS 0,00	RS 0,00
14.10	2808	ORSE	RS 335,45	RS 0,00	RS 0,00	RS 0,00
14.11	0984	ORSE	RS 0,00	RS 0,00	RS 0,00	RS 0,00
14.12	3358	ORSE	RS 13,40	RS 0,00	RS 0,00	RS 0,00
14.13	5022	ORSE	RS 11,20	RS 0,00	RS 0,00	RS 0,00
14.14	10241	SINAPI	RS 21,45	RS 0,00	RS 0,00	RS 0,00
14.15	10240	SINAPI	RS 4,20	RS 0,00	RS 0,00	RS 0,00
Sub-total 14						
ILUMINAÇÃO PÚBLICA						
15.1	9276	ORSE	RS 46,05	RS 48,05	RS 48,05	0%
15.2	9716	SINAPI	RS 5,94	RS 0,00	RS 0,00	RS 0,00
15.3	9183	SINAPI	RS 9,43	RS 0,00	RS 0,00	RS 0,00
15.4	9106	ORSE	RS 27,75	RS 0,00	RS 0,00	RS 0,00
15.5	9020	ORSE	RS 55,15	RS 0,00	RS 0,00	RS 0,00
15.6	6389	ORSE	RS 33,10	RS 0,00	RS 0,00	RS 0,00
15.7	10102	SINAPI	RS 65,96	RS 0,00	RS 0,00	RS 0,00
15.8	475	ORSE	RS 26,33	RS 0,00	RS 0,00	RS 0,00
15.9	11994	SINAPI	RS 105,75	RS 232,54	RS 0,00	RS 232,54
15.10	10133	SINAPI	RS 115,23	RS 0,00	RS 0,00	RS 0,00
15.11	9260	ORSE	RS 28,42	RS 0,00	RS 0,00	RS 0,00
15.12	2862	ORSE	RS 4,29	RS 0,00	RS 0,00	RS 0,00
15.13	10111	ORSE	RS 279,25	RS 0,00	RS 0,00	RS 0,00
15.14	10197	SINAPI	RS 65,11	RS 0,00	RS 0,00	RS 0,00
15.15	COMPARAÇÃO 17.0	ORSE	RS 2,22	RS 0,00	RS 0,00	RS 0,00
Sub-total 15						
LIMPEZA E ESPERTELO						
16.1	COMPARAÇÃO 17.0	ORSE	RS 4,76	RS 230,05	RS 142,77	RS 77,22
16.2	COMPARAÇÃO 17.0	ORSE	RS 57,86	RS 472,02	RS 317,023	RS 15,975,00
16.3	COMPARAÇÃO 17.0	ORSE	RS 122,38	RS 235,66	RS 235,64	RS 0,00
16.4	COMPARAÇÃO 17.0	ORSE	RS 16,67	RS 10,999,07	RS 671,944	RS 420,00
16.5	9780	SINAPI	RS 0,00	RS 1310,54	RS 42,30	RS 778,24
16.6	1291	ORSE	RS 24,27	RS 236,63	RS 235,96	RS 420,84
Sub-total 16						
ADMINISTRAÇÃO DA OBRA						
17.1	97077	SINAPI	RS 12,45	RS 14,475,00	RS 230,66	RS 230,66
17.2	9078	SINAPI	RS 0,00	RS 312,20	RS 485,66	RS 485,66
17.3	80138	SINAPI	RS 20,71	RS 337,60	RS 348,25	RS 348,25
Sub-total 17						
RESERVA DE EMERGÊNCIA						
Sub-total 18						
TOTAL						
RS 15.975,00						

GLOBAL CONSTRUÇÕES
Camilla Ribeiro C. B. C. Pereira
Eng. CIVIL
CREA-BA 051692567-0

Handwritten signature: **Camilla Ribeiro C. B. C. Pereira**
Eng. CIVIL
CREA-BA 051692567-0



GLOBAL CONSTRUÇÕES
Camilla Ribeiro C. B. C. Ferreira
Eng. Civil
CREA-BA 051802557-0

Handwritten signature and stamp:
Camilla Ribeiro C. B. C. Ferreira
Eng. Civil
CREA-BA 051802557-0

ID	ITEM	QUANTIDADE	UNIDADE	VALOR UNITÁRIO (R\$)	VALOR TOTAL (R\$)	VALOR UNITÁRIO (R\$)	VALOR TOTAL (R\$)	VALOR UNITÁRIO (R\$)	VALOR TOTAL (R\$)	VALOR UNITÁRIO (R\$)	VALOR TOTAL (R\$)
18.1	SERVIÇO DE INSTALAR		m²	RS 27,20	RS 0,00	RS 0,00	RS 0,00	RS 0,00	RS 0,00	RS 0,00	RS 0,00
18.2	0685E	0,00	m³	RS 91,40	RS 0,00	RS 0,00	RS 0,00	RS 0,00	RS 0,00	RS 0,00	RS 0,00
18.3	0685E	0,00	UNO	RS 66,42	RS 0,00	RS 0,00	RS 0,00	RS 0,00	RS 0,00	RS 0,00	RS 0,00
18.4	0685E	0,00	UNO	RS 78,55	RS 0,00	RS 0,00	RS 0,00	RS 0,00	RS 0,00	RS 0,00	RS 0,00
18.5	0685E	0,00	und	RS 266,84	RS 0,00	RS 0,00	RS 0,00	RS 0,00	RS 0,00	RS 0,00	RS 0,00
18.6	0685E	0,00	UN	RS 137,29	RS 0,00	RS 0,00	RS 0,00	RS 0,00	RS 0,00	RS 0,00	RS 0,00
18.7	0685E	3	und	RS 3.257,72	RS 9.773,16	RS 0,00	RS 0,00	RS 0,00	RS 0,00	RS 0,00	RS 9.773,16
18.8	0685E	110	m	RS 6,44	RS 708,40	RS 0,00	RS 0,00	RS 0,00	RS 0,00	RS 0,00	RS 708,40
18.9	0685E	0,00	und	RS 835,46	RS 0,00	RS 0,00	RS 0,00	RS 0,00	RS 0,00	RS 0,00	RS 0,00
18.10	0685E	0,00	m³	RS 9,79	RS 0,00	RS 0,00	RS 0,00	RS 0,00	RS 0,00	RS 0,00	RS 0,00
18.11	0685E	0,00	m²	RS 22,11	RS 0,00	RS 0,00	RS 0,00	RS 0,00	RS 0,00	RS 0,00	RS 0,00
18.12	0685E	0,00	m	RS 177,38	RS 0,00	RS 0,00	RS 0,00	RS 0,00	RS 0,00	RS 0,00	RS 0,00
18.13	0685E	0,00	m²	RS 6,52	RS 0,00	RS 0,00	RS 0,00	RS 0,00	RS 0,00	RS 0,00	RS 0,00
18.14	0685E	1,00	und	RS 3.482,90	RS 3.482,90	RS 0,00	RS 0,00	RS 0,00	RS 0,00	RS 0,00	RS 3.482,90
	SUB-TOTAL DE				RS 31.605,16		RS 31.605,16		RS 31.605,16		RS 31.605,16
	TOTAL GERAL				RS 31.605,16		RS 31.605,16		RS 31.605,16		RS 31.605,16



Certificado de Regularidade do FGTS - CRF

Inscrição: 23.694.541/0001-62
Razão Social: GLOBAL CONSTRUCOES SERVICOS E MANUTENCOE
Endereço: - AV SANTOS DUMONT - / CENTRO / LAURO DE FREITAS / BA / 42702-400

A Caixa Econômica Federal, no uso da atribuição que lhe confere o Art. 7, da Lei 8.036, de 11 de maio de 1990, certifica que, nesta data, a empresa acima identificada encontra-se em situação regular perante o Fundo de Garantia do Tempo de Serviço - FGTS.

O presente Certificado não servirá de prova contra cobrança de quaisquer débitos referentes a contribuições e/ou encargos devidos, decorrentes das obrigações com o FGTS.

Validade: 15/02/2025 a 16/03/2025

Certificação Número: 2025021503462530992722

Informação obtida em 18/02/2025 20:57:25

A utilização deste Certificado para os fins previstos em Lei esta condicionada a verificação de autenticidade no site da Caixa:
www.caixa.gov.br





PREFEITURA MUNICIPAL DE LAURO DE FREITAS

CNPJ:13.927.819/0001-40

Secretaria da Fazenda

Coordenação Tributária

CERTIDÃO CONJUNTA NEGATIVA DE DÉBITOS MUNICIPAIS E DA DÍVIDA ATIVA DO MUNICÍPIO CADASTRO MOBILIÁRIO

Certidão passada em cumprimento ao despacho do (a) Sr (ª) Diretor (a) do Departamento de Receita e Arrecadação, datada em 20/02/2025, sob processo de nº .

Certificamos para os devidos fins de direito, que até a presente data a Pessoa Física / Jurídica GLOBAL CONSTRUÇÕES SERVIÇOS E MANUTENÇÕES LTDA, inscrita no CPF/MF ou CNPJ/MF sob o nº. 23694541000162, encontra-se quite com os tributos municipais referentes à inscrição municipal nº. 10045273.

Fica ressalvado o direito de a Fazenda Municipal cobrar e inscrever em Dívida Ativa, quaisquer débitos que venham a ser apurados posteriormente, conforme estabelece o art. 301, §1º, da Lei nº. 1.572/2015 do Código Tributário e de Rendas do Município de Lauro de Freitas.

Certidão Emitida via WEB

Nada mais para constar, em firmeza de que eu, , lavrei a presente em 20/02/2025 13:58:48, a qual vai assinada e conferida por mim, encerrada e subscrita pelo Diretor do Departamento de Receita e Arrecadação.

Código de Controle: 616571000065493920250220

Emitida via Internet, às 13:58:47 hs, do dia 20/02/2025

Validade: 90 dias.

OBSERVAÇÃO:

- A aceitação desta certidão está condicionada à verificação de sua autenticidade na internet, no endereço: <http://sefaz.laurodefreitas.ba.gov.br>;
- Qualquer rasura ou emenda invalidará este documento.





MINISTÉRIO DA FAZENDA
Secretaria da Receita Federal do Brasil
Procuradoria-Geral da Fazenda Nacional

**CERTIDÃO POSITIVA COM EFEITOS DE NEGATIVA DE DÉBITOS RELATIVOS AOS TRIBUTOS
FEDERAIS E À DÍVIDA ATIVA DA UNIÃO**

Nome: GLOBAL CONSTRUCOES SERVICOS E MANUTENCOES LTDA
CNPJ: 23.694.541/0001-62

Ressalvado o direito de a Fazenda Nacional cobrar e inscrever quaisquer dívidas de responsabilidade do sujeito passivo acima identificado que vierem a ser apuradas, é certificado que:

1. constam débitos administrados pela Secretaria da Receita Federal do Brasil (RFB) com exigibilidade suspensa nos termos do art. 151 da Lei nº 5.172, de 25 de outubro de 1966 - Código Tributário Nacional (CTN), ou objeto de decisão judicial que determina sua desconsideração para fins de certificação da regularidade fiscal, ou ainda não vencidos; e
2. não constam inscrições em Dívida Ativa da União (DAU) na Procuradoria-Geral da Fazenda Nacional (PGFN).

Conforme disposto nos arts. 205 e 206 do CTN, este documento tem os mesmos efeitos da certidão negativa.

Esta certidão é válida para o estabelecimento matriz e suas filiais e, no caso de ente federativo, para todos os órgãos e fundos públicos da administração direta a ele vinculados. Refere-se à situação do sujeito passivo no âmbito da RFB e da PGFN e abrange inclusive as contribuições sociais previstas nas alíneas 'a' a 'd' do parágrafo único do art. 11 da Lei nº 8.212, de 24 de julho de 1991.

A aceitação desta certidão está condicionada à verificação de sua autenticidade na Internet, nos endereços <<http://rfb.gov.br>> ou <<http://www.pgfn.gov.br>>.

Certidão emitida gratuitamente com base na Portaria Conjunta RFB/PGFN nº 1.751, de 2/10/2014.

Emitida às 09:22:47 do dia 14/01/2025 <hora e data de Brasília>.

Válida até 13/07/2025.

Código de controle da certidão: **DC72.4540.54C3.B2D1**

Qualquer rasura ou emenda invalidará este documento.





PODER JUDICIÁRIO
JUSTIÇA DO TRABALHO

CERTIDÃO NEGATIVA DE DÉBITOS TRABALHISTAS

Nome: GLOBAL CONSTRUCOES SERVICOS E MANUTENCOES LTDA (MATRIZ E FILIAIS)

CNPJ: 23.694.541/0001-62

Certidão nº: 70291669/2024

Expedição: 14/10/2024, às 16:59:06

Validade: 12/04/2025 - 180 (cento e oitenta) dias, contados da data de sua expedição.

Certifica-se que GLOBAL CONSTRUCOES SERVICOS E MANUTENCOES LTDA (MATRIZ E FILIAIS), inscrito(a) no CNPJ sob o nº 23.694.541/0001-62, NÃO CONSTA como inadimplente no Banco Nacional de Devedores Trabalhistas.

Certidão emitida com base nos arts. 642-A e 883-A da Consolidação das Leis do Trabalho, acrescentados pelas Leis ns.º 12.440/2011 e 13.467/2017, e no Ato 01/2022 da CGJT, de 21 de janeiro de 2022. Os dados constantes desta Certidão são de responsabilidade dos Tribunais do Trabalho.

No caso de pessoa jurídica, a Certidão atesta a empresa em relação a todos os seus estabelecimentos, agências ou filiais.

A aceitação desta certidão condiciona-se à verificação de sua autenticidade no portal do Tribunal Superior do Trabalho na Internet (<http://www.tst.jus.br>).

Certidão emitida gratuitamente.

INFORMAÇÃO IMPORTANTE

Do Banco Nacional de Devedores Trabalhistas constam os dados necessários à identificação das pessoas naturais e jurídicas inadimplentes perante a Justiça do Trabalho quanto às obrigações estabelecidas em sentença condenatória transitada em julgado ou em acordos judiciais trabalhistas, inclusive no concernente aos recolhimentos previdenciários, a honorários, a custas, a emolumentos ou a recolhimentos determinados em lei; ou decorrentes de execução de acordos firmados perante o Ministério Público do Trabalho, Comissão de Conciliação Prévia ou demais títulos que, por disposição legal, contiver força executiva.





Certidão Negativa de Débitos Tributários

(Emitida para os efeitos dos arts. 113 e 114 da Lei 3.956 de 11 de dezembro de 1981 - Código Tributário do Estado da Bahia)

Certidão Nº: **20250614563**

RAZÃO SOCIAL	
GLOBAL CONSTRUÇÕES SERVIÇOS E MANUTENÇÕES LT	
INSCRIÇÃO ESTADUAL	CNPJ
128.887.871 - BAIXADO	23.694.541/0001-62

Fica certificado que não constam, até a presente data, pendências de responsabilidade da pessoa física ou jurídica acima identificada, relativas aos tributos administrados por esta Secretaria.

Esta certidão engloba todos os seus estabelecimentos quanto à inexistência de débitos, inclusive os inscritos na Dívida Ativa, de competência da Procuradoria Geral do Estado, ressalvado o direito da Fazenda Pública do Estado da Bahia cobrar quaisquer débitos que vierem a ser apurados posteriormente.

Emitida em 31/01/2025, conforme Portaria nº 918/99, sendo válida por 60 dias, contados a partir da data de sua emissão.

**AUTENTICIDADE DESTE DOCUMENTO PODE SER COMPROVADA NAS INSPETORIAS FAZENDÁRIA
OU VIA INTERNET, NO ENDEREÇO <http://www.sefaz.ba.gov.br>**

Válida com a apresentação conjunta do cartão original de inscrição no CPF ou no CNPJ da
Secretaria da Receita Federal do Ministério da Fazenda.



MINISTÉRIO DA FAZENDA
SECRETARIA ESPECIAL DA RECEITA FEDERAL DO BRASIL
RELATÓRIO DA DECLARAÇÃO COMPLETA - DCTFWeb

Nome do Contribuinte	GLOBAL CONSTRUCOES SERVICOS E MANUTENCOES LTDA	CNPJ	23.694.541/0001-62
Período apuração	01/2025	Número do Recibo	50000308903755
Data/Hora da Transmissão	07/02/2025 12:55:04	Identificação de Apuração de Débitos	30644732972 / eSocial 98781626 / Reinf CP

Dados Iniciais

Classificação Tributária	99-Pessoas Jurídicas em Geral
Número do Recibo da Declaração Retificada	50000308471370
Missão Diplomática ou Repartição Consular	0 - Sem acordo
Ausência de Fatos Geradores	Não

Endereço

Logradouro	SANTOS DUMONT	Número	1883
Complemento	ANDAR 3 SALA 305	Bairro/Distrito	CENTRO
Município	LAURO DE FREITAS	UF	BA
CEP	42702400	Telefone	7197002129
Correio Eletrônico	RODRIGO_DDD91@HOTMAIL.COM		

Dados do Representante do Contribuinte e do Responsável pelo Preenchimento

Representante	IVAN RODRIGO FERREIRA DE ALMEIDA	CPF	03920017560
Telefone	00000000		
Correio Eletrônico	-		
Responsável pelo Preenchimento	-		
CPF	-	CRC	-
UF	-	Telefone	-
Correio Eletrônico	-		

Débito Apurado e Crédito Vinculado

Código da Receita	1082-01	Descrição	CP SEGURADOS - EMPREGADOS/AVULSO
*Período Apuração Débito	01/2025		
Débito Apurado	3.824,33		
Deduções	Salário Família: 195,00 Retenção Lei 9711/98: 3.629,33		
Saldo a Pagar	0,00		

Débito Apurado e Crédito Vinculado

Código da Receita	1099-01	Descrição	CP SEGURADOS - CONTRIBUINTES INDIVIDUAIS - 11 %
Período Apuração Débito	01/2025		
Débito Apurado	550,00		
Deduções	Retenção Lei 9711/98: 550,00		
Saldo a Pagar	0,00		

Débito Apurado e Crédito Vinculado

Código da Receita	1138-01	Descrição	CP PATRONAL - EMPREGADOS/AVULSOS
Período Apuração Débito	01/2025		
Débito Apurado	8.327,50		
Deduções	Retenção Lei 9711/98: 8.327,50		
Saldo a Pagar	0,00		



Débito Apurado e Crédito Vinculado

Código da Receita	1138-01	Descrição	CP PATRONAL - EMPREGADOS/AVULSOS
CNO	90.017.87716/72	CNPJ Prestador Serviço	-
Período Apuração Débito	01/2025		
Débito Apurado	1.234,67		
Deduções	Retenção Lei 9711/98: 1.234,67		
Saldo a Pagar	0,00		

Débito Apurado e Crédito Vinculado

Código da Receita	1138-04	Descrição	CP PATRONAL - CONTRIBUINTES INDIVIDUAIS
Período Apuração Débito	01/2025		
Débito Apurado	1.000,00		
Deduções	Retenção Lei 9711/98: 1.000,00		
Saldo a Pagar	0,00		

Débito Apurado e Crédito Vinculado

Código da Receita	1646-01	Descrição	CP PATRONAL - GILRAT AJUSTADO
Período Apuração Débito	01/2025		
Débito Apurado	2.316,25		
Deduções	Retenção Lei 9711/98: 2.316,25		
Saldo a Pagar	0,00		

Débito Apurado e Crédito Vinculado

Código da Receita	1646-01	Descrição	CP PATRONAL - GILRAT AJUSTADO
CNO	90.017.87716/72	CNPJ Prestador Serviço	-
Período Apuração Débito	01/2025		
Débito Apurado	343,41		
Deduções	Retenção Lei 9711/98: 343,41		
Saldo a Pagar	0,00		

Débito Apurado e Crédito Vinculado

Código da Receita	1170-01	Descrição	CP TERCEIROS - SALÁRIO EDUCAÇÃO
Período Apuração Débito	01/2025		
Débito Apurado	1.040,93		
Deduções	Retenção Lei 9711/98: 1.040,93		
Saldo a Pagar	0,00		

Débito Apurado e Crédito Vinculado

Código da Receita	1170-01	Descrição	CP TERCEIROS - SALÁRIO EDUCAÇÃO
CNO	90.017.87716/72	CNPJ Prestador Serviço	-
Período Apuração Débito	01/2025		
Débito Apurado	154,33		
Deduções	Retenção Lei 9711/98: 154,33		
Saldo a Pagar	0,00		

Débito Apurado e Crédito Vinculado

Código da Receita	1176-01	Descrição	CP TERCEIROS - INCRA
Período Apuração Débito	01/2025		
Débito Apurado	83,27		
Deduções	Retenção Lei 9711/98: 83,27		
Saldo a Pagar	0,00		



Débito Apurado e Crédito Vinculado

Código da Receita	1176-01	Descrição	CP TERCEIROS - INCRA
CNO	90.017.87716/72	CNPJ Prestador Serviço	-
Período Apuração Débito	01/2025		
Débito Apurado	12,34		
Deduções	Retenção Lei 9711/98: 12,34		
Saldo a Pagar	0,00		

Débito Apurado e Crédito Vinculado

Código da Receita	1181-01	Descrição	CP TERCEIROS - SENAI
Período Apuração Débito	01/2025		
Débito Apurado	416,37		
Deduções	Retenção Lei 9711/98: 416,37		
Saldo a Pagar	0,00		

Débito Apurado e Crédito Vinculado

Código da Receita	1181-01	Descrição	CP TERCEIROS - SENAI
CNO	90.017.87716/72	CNPJ Prestador Serviço	-
Período Apuração Débito	01/2025		
Débito Apurado	61,73		
Deduções	Retenção Lei 9711/98: 61,73		
Saldo a Pagar	0,00		

Débito Apurado e Crédito Vinculado

Código da Receita	1184-01	Descrição	CP TERCEIROS - SESI
Período Apuração Débito	01/2025		
Débito Apurado	624,56		
Deduções	Retenção Lei 9711/98: 624,56		
Saldo a Pagar	0,00		

Débito Apurado e Crédito Vinculado

Código da Receita	1184-01	Descrição	CP TERCEIROS - SESI
CNO	90.017.87716/72	CNPJ Prestador Serviço	-
Período Apuração Débito	01/2025		
Débito Apurado	92,60		
Deduções	Retenção Lei 9711/98: 92,60		
Saldo a Pagar	0,00		

Débito Apurado e Crédito Vinculado

Código da Receita	1200-01	Descrição	CP TERCEIROS - SEBRAE
Período Apuração Débito	01/2025		
Débito Apurado	249,82		
Deduções	Retenção Lei 9711/98: 249,82		
Saldo a Pagar	0,00		



Débito Apurado e Crédito Vinculado

Código da Receita	1200-01	Descrição	CP FERCEIROS - SEBRAE
CNO	90.017.87716/72	CNPJ Prestador Serviço	
Período Apuração Débito	01/2025		
Débito Apurado	37,04		
Deduções	Retenção Lei 9711/98: 37,04		
Saldo a Pagar	0,00		

Débito Apurado e Crédito Vinculado

Código da Receita	0561-07	Descrição	IRRF - RD TRB ASSAL PAÍS/AUS NO EXT A SERV PAÍS
Período Apuração Débito	01/2025		
Débito Apurado	438,10		
Saldo a Pagar	438,10		



MINISTÉRIO DA FAZENDA
SECRETARIA ESPECIAL DA RECEITA FEDERAL DO BRASIL
Recibo de Entrega da Declaração de Débitos e Créditos Tributários Federais Previdenciários - DCTFWeb

CNPJ/CPF	23.694.541/0001-62
Nome	GLOBAL CONSTRUCOES SERVICOS E MANUTENCOES LTDA
Período de apuração	01/2025
Declaração Retificadora	Sim
Identificação da apuração de débitos	30644732972 / eSocial 98781626 / Reinf CP

Totalização dos tributos apurados no período

Tributos	Débitos Apurados	Saldo a Pagar
Contribuição Previdenciária Segurados	R\$ 4.374,33	R\$ 0,00
Contribuição Previdenciária Patronal	R\$ 13.221,83	R\$ 0,00
Contribuição para Outras Entidades e Fundos	R\$ 2.772,99	R\$ 0,00
IRRF	R\$ 438,10	R\$ 438,10
COFINS	R\$ 0,00	R\$ 0,00
PIS	R\$ 0,00	R\$ 0,00
CSRF	R\$ 0,00	R\$ 0,00
COSIRF	R\$ 0,00	R\$ 0,00
TOTAL	R\$ 20.807,25	R\$ 438,10

O presente Recibo de Entrega da DCTFWeb contém a transcrição da Ficha Resumo da referida declaração, que constitui confissão de dívida, de forma irrevogável, dos tributos declarados. Fica o declarante ciente de que os tributos declarados na DCTFWeb e não pagos serão enviados para inscrição em Dívida Ativa da União, conforme o disposto no parágrafo 2º do artigo 5º do Decreto-Lei nº 2.124, de 13 de junho de 1984, combinado com a Portaria MF nº 118, de 28 de junho de 1984, estando o declarante sujeito ainda a:

-) Sobre os tributos não pagos ou não recolhidos nos prazos legais incidirão multa e juros de mora, nos termos do art. 61 da Lei nº 9.430, de 27 de dezembro de 1996, combinado com o art. 35 da Lei nº 8.212, de 24 de julho de 1991;
-) inclusão no Cadastro Informativo de Créditos não Quitados do Setor Público Federal (CADIN), impedindo operações de crédito com recursos públicos, a concessão de incentivos fiscais e financeiros e a celebração de convênios e similares que envolvam desembolso de recursos públicos e respectivos aditamentos (Lei nº 10.522, de 19 de julho de 2002);
-) encaminhamento ao Ministério Público Federal de Representação Fiscal para Fins Penais nos casos que, em tese, tenham ocorrido crime contra a ordem tributária ou contra a previdência social, por deixar de recolher, no prazo legal, valor de tributo ou de contribuição social, descontado ou cobrado, na qualidade de sujeito passivo de obrigação e que deveria recolher aos cofres públicos (Lei nº 8.137, de 27 de dezembro de 1990 e Código Penal).

No caso de falta de apresentação ou de apresentação de declaração com incorreções ou omissões, o contribuinte ficará sujeito às multas previstas no artigo 32-A da Lei nº 8.212, de 1991, e no art. 7º da Lei nº 10.426, de 24 de abril de 2002.

Não surtirão efeitos as retificações de informações prestadas na DCTFWeb que pretendam excluir ou reduzir débitos:

- enviados para inscrição em Dívida Ativa da União, sejam eles saldos a pagar ou valores apurados em procedimento de auditoria interna;
- incluídos em parcelamento deferido;
- que tenham sido objeto de declaração de compensação não passível de retificação ou cancelamento.

Também não surtirão efeitos as retificações de débitos de tributos em relação aos quais o sujeito passivo tenha sido objeto de procedimento fiscal e/ou nos casos em que a apresentação da declaração ocorra após o prazo decadencial.

Dados do Representante da Pessoa Jurídica

Nome	IVAN RODRIGO FERREIRA DE ALMEIDA
CPF	039.200.175-60
Telefone	-

Recibo de Entrega da DCTFWeb

DCTFWeb recebida via Internet pelo Agente Receptor SERPRO em	07/02/2025 12:55:04
Nº do recibo de entrega	0000050000308903755
DCTFWeb transmitida com assinatura de certificado digital por	23.694.541/0001-62



CNPJ 23.694.541/0001-62	Razão Social GLOBAL CONSTRUCOES SERVICOS E MANUTENCOES LTDA		
Período de Apuração Janeiro/2025	Data de Vencimento 20/02/2025	Número do Documento 07.16.25038.3524396-3	Pagar este documento até 20/02/2025
Observações Nº Recibo Declaração: 50000308903755			Valor Total do Documento 438,10

Composição do Documento de Arrecadação

Código	Denominação	Principal	Multa	Juros	Total
0561	IRRF - RENDIMENTO DO TRABALHO ASSALARIADO	438,10			438,10
	07 IRRF - RD TRB ASSAL PAÍS/AUS NO EXT A SERV PAÍS				
	PA:01/2025 Vencimento:20/02/2025				
Totais		438,10			438,10

Documento de Arrecadação de Receitas Federais

85820000004 0 38100385250 0 51071625038 0 35243963038 1



CNPJ: 23.694.541/0001-62
Número: 07.16.25038.3524396-3
Pagar até: 20/02/2025
Valor: 438,10

Pague com o PIX





Pix enviado
R\$ 438,10

Sobre a transação

Data do pagamento	Quinta, 13/02/2025
Horário	13h38
Identificador	07162503835243963045157406
ID da transação	E00416968202502131618b638BmfhOyu

Quem recebeu

Nome	Receita Federal
CPF/CNPJ	00.394.460/0058-87
Instituição	Itau Unibanco S.A.

Quem pagou

Nome	GLOBAL MATERIAIS SERVICOS E MANUTEN
CPF/CNPJ	23.694.541/0001-62
Instituição	Banco Inter S.A.

Fale com a gente

Capitais e regiões metropolitanas: 3003 4070
Demais localidades: 0800 940 0007

Deficiência de fala e audição: 0800 979 7099
Ouvidoria: 0800 940 7772





Detalhe da Guia Emitida

Empregador: 23.694.541 Nome Empregador: GLOBAL CONSTRUCOES SERVICOS E MANUTENCOES LTDA Qtd. Trabalhadores FGTS: 22 Origem: Gestão de Guias
Vencimento da Guia: 20/02/2025 Total Parcelado: 0,00 Total da Guia (FGTS): 3.660,31
Número da Guia: 0125020753466344-6 Data Emissão: 07/02/2025 13:00:59 (Brasília) Emitida por: 23.694.541/0001-62 - GLOBAL CONSTRUCOES

Relação de Tipos de Valor

Estabelecimento: 23.694.541/0001-62

Comp. Apuração	Tipo de Valor	Qtd. Trabalhadores	Base Remuneração Total	FGTS Mensal na Guia	FGTS Rescisório na Guia	Ind. Compensatória na Guia	Juros	Atualiz. Monetária	Multa	Total
01/2025	11 - FGTS mensal	19	39.387,44	3.150,94	0,00	0,00	0,00	0,00	0,00	3.150,94
01/2025	12 - FGTS 13º salário	1	193,97	15,51	0,00	0,00	0,00	0,00	0,00	15,51
Total do Estabelecimento		23.694.541/0001-62	39.581,41	3.166,45	0,00	0,00	0,00	0,00	0,00	3.166,45

Estabelecimento: 90.017.87716/72

Comp. Apuração	Tipo de Valor	Qtd. Trabalhadores	Base Remuneração Total	FGTS Mensal na Guia	FGTS Rescisório na Guia	Ind. Compensatória na Guia	Juros	Atualiz. Monetária	Multa	Total
01/2025	11 - FGTS mensal	3	6.173,36	493,86	0,00	0,00	0,00	0,00	0,00	493,86
Total do Estabelecimento		90.017.87716/72	6.173,36	493,86	0,00	0,00	0,00	0,00	0,00	493,86
Total FGTS			45.754,77	3.660,31	0,00	0,00	0,00	0,00	0,00	3.660,31





Detalhe da Guia Emitida

Empregador: 23.694.541 Nome Empregador: GLOBAL CONSTRUCOES SERVICOS E MANUTENCOES LTDA Qtd. Trabalhadores FGTS: 22 Origem: Gestão de Guias
Vencimento da Guia: 20/02/2025 Total Parcelado: 0,00 Total da Guia (FGTS): 3.660,31
Número da Guia: 0125020753466344-6 Data Emissão: 07/02/2025 13:00:59 (Brasília) Emitida por: 23.694.541/0001-62 - GLOBAL CONSTRUCOES

Relação de Tomadores de Serviço

Tomador:		Sem Tomador								
Comp. Apuração	Qtd. Trabalhadores	Base Remuneração Total	FGTS Mensal na Guia	FGTS Rescisório na Guia	Ind. Compensatória na Guia	Juros	Atualiz. Monetária	Multa	Total	
01/2025	22	45.754,77	3.660,31	0,00	0,00	0,00	0,00	0,00	3.660,31	
	Total FGTS	45.754,77	3.660,31	0,00	0,00	0,00	0,00	0,00	3.660,31	





Pix enviado
R\$ 3.660,31

Sobre a transação

Data do pagamento	Quinta, 13/02/2025
Horário	13h38
Identificador	448deae93f064aedb29e59feab60d8e4
ID da transação	E00416968202502131617rWhmklCgM5F

Quem recebeu

Nome	Caixa Economica Federal
CPF/CNPJ	00.360.305/0001-04
Instituição	Caixa Economica Federal

Quem pagou

Nome	GLOBAL MATERIAIS SERVICOS E MANUTEN
CPF/CNPJ	23.694.541/0001-62
Instituição	Banco Inter S.A.

Fale com a gente

Capitais e regiões metropolitanas: 3003 4070
Demais localidades: 0800 940 0007

Deficiência de fala e audição: 0800 979 7099
Ouvidoria: 0800 940 7772



Relatório de Lançamento de Rubricas

Estabelecimento		GLOBAL CONSTRUÇÕES SERVIÇOS E MANUTENÇÕES LTDA - Matriz			Tomador:		GLOBAL MATERIAIS, SERVICOS E MANUTENCAO LTDA		
Evento:		IRRF			Período:		janeiro/2025 à janeiro/2025		
Departamento	Colaborador	Exercício	Base	Referência	Provento	Desconto			
GERAL.	IVAN RODRIGO FERREIRA DE ALMEIDA	01/2025	4.260,41	22,50		295,82			
GERAL.	MARCOS GUILHERME COELHO SANTOS	01/2025	3.017,23	15,00		71,14			
GERAL.	OSVALDO BORGES TELES FILHO	01/2025	3.017,23	15,00		71,14			
					Sub total:	0,00	438,10		
					Total Geral:	0,00	438,10		



RELATÓRIO DIÁRIO DE OBRA					Data											
					S	I	Q	Q	X	S	S	D				
CLIENTE: PREFEITURA MUNICIPAL DE SANTALUZ					EFETIVO PESSOAL											
OBJETO: REPARAÇÃO E MANUTENÇÃO DA DRENAGEM E CANTEIROS DA JOÃO MUNIZ BARRETO NO MUNICIPIO DE SANTALUZ - BAHIA.																
CONTRATO N° 135/2023			RDO: 1		CATEGORIA		QTDE									
Condições Climáticas:	Manhã (1) Tarde: (1)		N o i t e		MAO DE OBRA INDIRETA											
SIMBOLOGIA	1- Tempo Bom		2 - Chuva c/ cond. Trab.		3- Chuva s/ cond. Trab.		Gerente de Obra									
SERVIÇOS EXECUTADOS / OCORRÊNCIAS					Engenheiro		1									
ORDEM DE SERVIÇO					Téc. de Segurança											
					Aux Adm											
					Mestre de obra											
					Encarregado geral		1									
					MAO DE OBRA DIRETA											
										Topógrafo						
										Auxiliar de topografia						
					Pedreiro		2									
					Ajudante Geral		2									
					Cajeteiro											
					Carpinteiro											
					Operador de Motosserra											
					Motorista											
					Montador											
					Montador/Eletricist											
					Eletricista											
					Operador de Patrol											
					Operador de Escavadeira											
					Operador de Pa carregadeira											
					Motorista de Caçamba											
					Pintor											
					Serraneiro											
CONSIDERAÇÕES							RESUMO DO EFETIVO									
							EFETIVO DO DIA									
					TRABALHO DE											
					RH DO DIA											
					RH ACUMULADO											
OBSERVAÇÕES							EFETIVO EQUIPAMENTOS									
							TIPO		QTDE.							
					Veículo Leve											
					Caminhão Muncck											
					Caminhão Toco											
					Escavadeira											
					Pa carregadeira											
					Caçamba											
					Patrol											
					PC 200											
					Placa vibratória											
GERENTE DE OBRA:					FISCAÇÃO:											
Data: 24/10/2024					Data: 24/10/2024											

GLOBAL CONSTRUÇÕES
Camilla Ribeiro C. B. C. Ferreira
Eng. Civil
CREA-BA 051602557-0

Marcelo de Jesus
24/10/2024
Gerente de Obra



RELATÓRIO DIÁRIO DE OBRA		Data		S	I	Q	Q	X	S	S	D
CLIENTE: PREFEITURA MUNICIPAL DE SANTALUZ				EFETIVO PESSOAL							
OBJETO: REPARAÇÃO E MANUTENÇÃO DA DRENAGEM E CANTEIROS DA JOÃO MUNIZ BARRETO NO MUNICÍPIO DE SANTALUZ - BAHIA.											
CONTRATO Nº 135/2023		RD 2		CATEGORIA				QTDE			
Condições Climáticas:	Manhã (1) Tarde: (1)	N) o i t e :		MAO DE OBRA INDIRETA							
SIMBOLOGIA	1- Tempo Bom 2 - Chuva c/ cond. 3- Chuva s/ cond. Trab. Trab.	Gerente de Obra									
SERVIÇOS EXECUTADOS / OCORRÊNCIAS		Engenheiro		1							
Tapume de proteção em tela de polietileno h=1,20 com bloco de concreto		Tec. de Segurança		1							
		Encarregado		1							
		RH DO DIA									
		MAO DE OBRA DIRETA									
		Topógrafo									
		Auxiliar de topografia									
		Pedreiro		2							
		Ajudante Geral		2							
		Carpinteiro									
		Operador de Motosserra									
		Motonista									
		Montador									
		Montador/Eletricist									
		Eletricista									
		Operador de Patrol									
		Operador de Escavadeira									
		Operador de Pa carregadeira									
		Motonista de Caçamba									
		Pintor									
		Serraneiro									
		RH DO DIA									
CONSIDERAÇÕES		RESUMO DO EFETIVO									
		EFETIVO DO DIA									
		TRABALHO									
		RH DO DIA									
		RH ACUMULADO									
OBSERVAÇÕES		EQUIPAMENTOS									
		TIPO		QTDE.							
		Veículo Leve									
		Caminhão Munck									
		Caminhão Toco									
		Escavadeira									
		Pa carregadeira									
		Caçamba									
		Patrol									
		PC 200									
		Placa Vibratória									
GERENTE DE OBRA: Data: 25/10/2024		FISCALIZAÇÃO: Data: 25/10/2024									

Camilla
GLOBAL CONSTRUÇÕES
 Camilla Ribeiro C. B. C. Ferreira
 Eng. Civil
 CREA-BA 051602557-0

Franklin de L. Sena
 Engenheiro
 CREA BA 051602557-7



RELATÓRIO DIÁRIO DE OBRA				Data							
				S	T	Q	Q	S	S	X	D
CLIENTE: PREFEITURA MUNICIPAL DE SANTALUZ				EFETIVO PESSOAL							
OBJETO: REPARAÇÃO E MANUTENÇÃO DA DRENAGEM E CANTEIROS DA JOÃO MUNIZ BARRETO NO MUNICÍPIO DE SANTALUZ - BAHIA.											
CONTRATO Nº 135/2023		RD 3		CATEGORIA				QTDE			
Condições Climáticas:	Manhã (1)	Tarde: (1)	N o i t e :	MAO DE OBRA INDIRETA							
SIMBOLOGIA	1- Tempo Bom	2 - Chuva c/ cond. Trab.	3- Chuva s/ cond. Trab.	Gerente de Obra							
SERVIÇOS EXECUTADOS / OCORRÊNCIAS				Engenheiro							
SEM SERVIÇOS				Tec. de Segurança							
				Aux Adm							
				Encarregado;							
				RH DO DIA							
				MAO DE OBRA DIRETA							
				Topografo							
Auxiliar de topografia											
Pedreiro											
Ajudante Geral											
Calçeteiro											
Carpinteiro											
Operador de Motosserra											
Motorista											
Montador											
Montador/Eletricista											
Eletricista											
Operador de Patrol											
Operador de Escavadeira											
Operador de Pa carregadeira											
Operador de Caçamba											
Pintor											
Serralheiro											
RH DO DIA											
CONSIDERAÇÕES				RESUMO DO EFETIVO							
				EFETIVO DO DIA							
				HORAS DE TRABALHO							
				RH DO DIA							
				RH ACUMULADO							
OBSERVAÇÕES				EQUIPAMENTOS							
				TIPO							
				Veiculo Leve							
				Caminhão Munck							
				Caminhão Toco							
				Escavadeira							
				Pa carregadeira							
				Caçamba							
				Patrol							
PC 200											
Placa Vibratória											
GERENTE DE OBRA:				FISCALIZAÇÃO:							
Data: 26/10/2024				Data: 26/10/2024							

GLOBAL CONSTRUÇÕES
 Camilla Ribeiro C. B. C. Ferreira
 Eng. Civil
 CREA-BA 051602557-0

[Handwritten signature]
 Eng. Civil
 CREA-BA 051602557-0



RELATÓRIO DIÁRIO DE OBRA			Data						
			S	I	Q	Q	S	S	X
CLIENTE: PREFEITURA MUNICIPAL DE SANTALUZ			EFETIVO PESSOAL						
OBJETO: REPARAÇÃO E MANUTENÇÃO DA DRENAGEM E CANTEIROS DA JOÃO MUNIZ BARRETO NO MUNICIPIO DE SANTALUZ - BAHIA.									
CONTRATO N° 135/2023		RDO: 4	CATEGORIA		QTDE				
Condições Climáticas: Manhã (1) Tarde: (1) Noite: ()			MAO DE OBRA						
SIMBOLOGIA 1- Tempo Bom 2 - Chuva c/ cond. Trab. 3- Chuva s/ cond. Trab.			Gerente de obra						
SERVIÇOS EXECUTADOS / OCORRÊNCIAS			Engenheiro						
SEM SERVIÇO			Tec. de Segurança						
			Aux Adm						
			Mestre de obra						
			Encarregado geral						
			HR DO DIA						
			MAO DE OBRA DIRETA						
			Topografo						
			Auxiliar de topografia						
			Pedreiro						
			Ajudante Geral						
			Canteiro						
			Carpinteiro						
			Operador de Motosserra						
			Motorista						
			Montador						
			Montador/Eletricista						
			Eletricista						
			Operador de Patrol						
			Operador de Escavadeira						
			Operador de Pa carregadeira						
			Motorista de Caçamba						
			Pintor						
			Serralheiro						
HR DO DIA									
CONSIDERAÇÕES			RESUMO DO EFETIVO						
			EFETIVO DO DIA						
			JORNADA DE TRABALHO						
			HR DO DIA						
OBSERVAÇÕES			HR ACUMULADO						
			EQUIPAMENTOS						
			TIPO						
			QTDE.						
			Veiculo Leve						
			Caminhão Munck						
			Caminhão Toco						
			Escavadeira						
			Pa carregadeira						
			Caçamba						
			Patrol						
PC 200									
Placa Vibratoria									
GERENTE DE OBRA: Data: 27/10/2024			FISCALIZAÇÃO: Data: 27/10/2024						

GLOBAL CONSTRUÇÕES
 Camilla Ribeiro C. B. C. Ferreira
 Eng. Civil
 CREA-BA 051602557-0

[Handwritten signature]
 Engenheiro
 Uruçuçu, 27 de Outubro de 2024



RELATÓRIO DIÁRIO DE OBRA		Data						
		S	X					
				Q	Q	S	S	D
CLIENTE: PREFEITURA MUNICIPAL DE SANTALUZ		EFETIVO PESSOAL						
OBJETO: REPARAÇÃO E MANUTENÇÃO DA DRENAGEM E CANTEIROS DA JOÃO MUNIZ BARRETO NO MUNICÍPIO DE SANTALUZ - BAHIA.								
CONTRATO Nº 135/2023		RD 6		CATEGORIA		QTDE		
O: Noit) e:		MAO DE OBRA INDIRETA						
Condições Climáticas:	Manhã (1) Tarde: (1)	Gerente de Obra						
SIMBOLOGIA	1- Tempo Bom 2 - Chuva c/ cond. Trab. Trab.	Engenheiro 1						
SERVIÇOS EXECUTADOS / OCORRÊNCIAS		Tec. de Segurança						
Demolição de concreto manualmente		Aux Adm						
		Mestre de obra						
		Encarregado geral 1						
CONSIDERAÇÕES		RESUMO DO EFETIVO						
OBSERVAÇÕES		EFETIVO DO DIA						
		HORAS DE TRABALHO						
		R\$ DO DIA						
		R\$ ACUMULADO						
		EQUIPAMENTOS						
		TIPO						
		Veículo Leve						
		Caminhão Munck						
		Caminhão Toco						
		Escavadeira						
		Pa carregadeira						
		Caçamba						
		Patrol						
		PC 200						
		Placa vibratória						
GERENTE DE OBRA:		FISCAL						
Data: 29/10/2024		IZAÇÃO 29/10/2024						
		Data:						

GLOBAL CONSTRUÇÕES
 Camilla Ribeiro C. B. C. Ferreira
 Eng. Civil
 CREA-BA 051602567-0

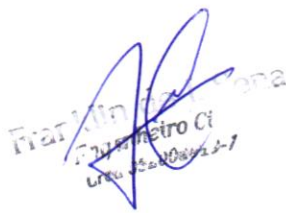
 Francisco
 Engenheiro Ci
 CREA-BA 051602567-0



RELATÓRIO DIÁRIO DE OBRA				Dat								
				S	I	X	Q	S	S	U		
CLIENTE: PREFEITURA MUNICIPAL DE SANTALUZ				EFETIVO PESSOAL								
OBJET	REPARAÇÃO E MANUTENÇÃO DA DRENAGEM E CANTEIROS DA JOÃO O: MUNIZ BARRETO NO MUNICÍPIO DE SANTALUZ - BAHIA.											
CONTRATO N° 135/2023		RD 7		CATEGORIA			QTDE					
Condições Climáticas:	Manhã (1)	Tarde: (1)	Noite: ()	INDRETA								
SIMBOLOGIA	1- Tempo Bom		2 - Chuva c/ cond. Trab.		3- Chuva s/ cond. Trab.		Gerente de Obra					
SERVIÇOS EXECUTADOS / OCORRÊNCIAS				Engenheiro								
				Tec. de Segurança							1	
Demolição de concreto manualmente				Aux Adm								
				Mestre de obra								
				Encarregado geral							1	
CONSIDERAÇÕES				MAO DE OBRA DIRETA								
				Topografo								
				Auxiliar de topografia								
				Pedreiro							2	
				Ajudante Geral							2	
				Carpenteiro								
				Carpinteiro								
				Montador de Motonista								
				Montador								
				Montador/Eletricista								
				Eletricista								
				Operador de Patrol								
				Operador de Escavadeira								
				Operador de Pa Carregadeira								
				Montador de Caçamba								
Pintor												
Serralheiro												
OBSERVAÇÕES				RESUMO DO EFETIVO								
				EFETIVO DO DIA								
				HORAS DE TRABALHO								
				FIM DO DIA								
GERENTE DE OBRA: Data: 30/10/2024				RESUMO DO EFETIVO								
				FIM DO DIA								
				FIM ACUMULADO								
				EQUIPAMENTOS								
				TIPO							QTDE.	
				Veiculo Leve								
				Caminhão Wunck								
				Caminhão Toco								
				Escavadeira								
				Pa carregadeira								
Caçamba												
Patrol												
PC 200												
Placa vibratória												
FISCALIZAÇÃO				O: 30/10/2024								
Data:				Data:								

GLOBAL CONSTRUÇÕES
Camilla Ribeiro C. B. C. Ferreira
Eng. Civil
CREA-BA 051602557-0

Franklin de Jesus
Engenheiro Ci
CREA-BA 0019922-7



RELATÓRIO DIÁRIO DE OBRA			Data							
			S	I	Q	X	Q	S	S	D
CLIENTE: PREFEITURA MUNICIPAL DE SANTALUZ			EFETIVO PESSOAL							
OBJETO: REPARAÇÃO E MANUTENÇÃO DA DRENAGEM E CANTEIROS DA JOÃO MUNIZ BARRETO NO MUNICÍPIO DE SANTALUZ - BAHIA.										
CONTRATO Nº 135/2023		RDO: 8								
Condições Climáticas:	Manhã (1)	Tarde: (1)	Noite: ()	MÃO DE OBRA INDIRETA						
SIMBOLOGIA	1- Tempo Bom		2 - Chuva c/ cond. Trab.	3- Chuva s/ cond. Trab.	Gerente de Obra					
SERVIÇOS EXECUTADOS / OCORRÊNCIAS				Engenheiro						
Demolição de concreto manualmente				Téc. de Segurança						
				Aux Adm						
				Mestre de obra						
				Encarregado geral						
CONSIDERAÇÕES				MÃO DE OBRA DIRETA						
				Topógrafo						
				Auxiliar de topografia						
				Pedreiro						
				Ajudante Geral						
				Carpinteiro						
				Operador de Motosserra						
				Motorista						
				Montador						
				Montador/Eletricista						
				Eletricista						
				Operador de Patrol						
				Operador de Escavadeira						
				Operador de Pa Carregadeira						
				Motorista de Caçamba						
				Pincor						
Serraneiro										
OBSERVAÇÕES				RESUMO DO EFETIVO						
				EFETIVO DO DIA						
				TRABALHO DE						
				RH DO DIA						
				RH ACUMULADO						
EQUIPAMENTOS				RESUMO DO EFETIVO						
				TIPO						
				Veículo Leve						
				Caminhão Muncck						
				Caminhão Toco						
				Escavadeira						
				Pa carregadeira						
				Caçamba						
				Patrol						
PC 200										
Placa Vibratoria										
GERENTE DE OBRA: Data: 31/10/2024			FISCALIZAÇÃO Data: 31/10/2024							

GLOBAL CONSTRUÇÕES
Camilla Ribeiro C. B. C. Ferreira
Eng. Civil
CREA-BA 051602557-0

Francisca dos Santos
31/10/2024



RELATÓRIO DIÁRIO DE OBRA		Data						
CLIENTE: PREFEITURA MUNICIPAL DE SANTALUZ		S	T	Q	Q	X	S	D
OBJETO: REPARAÇÃO E MANUTENÇÃO DA DRENAGEM E CANTEIROS DA JOÃO MUNIZ BARRETO NO MUNICÍPIO DE SANTALUZ - BAHIA.		EFETIVO PESSOAL						
CONTRATO Nº 135/2023		RDO: 9	CATEGORIA		QTDE			
Condições Climáticas:	Manhã: (1) Tarde: (1) Noite: ()	MAO DE OBRA INDIRETA						
SIMBOLOGIA	1- Tempo 2 - Chuva c/ cond. Trab. 3- Bom Chuva s/ cond. Trab.	Gerente de Obra						
SERVIÇOS EXECUTADOS / OCORRÊNCIAS		Engenheiro 1						
Demolição de concreto manualmente		Téc. de Segurança						
		Aux ADM						
		Mestre de Obra						
		Encarregado geral 1						
		FIM DO DIA						
		CONSIDERAÇÕES		MAO DE OBRA DIRETA				
OBSERVAÇÕES		Topógrafo						
		Auxiliar de Topografia						
		Pedreiro 2						
		Ajudante Geral 2						
		Canteiteiro						
		Carpinteiro						
		Operador de Motosserra						
		Motorista						
		Montador						
		Montador/Eletricista						
		Eletricista						
		Operador de Furo						
		Operador de Escavadeira						
		Operador de Pa Carregadeira						
		Cavaleiro de Caçamba						
		Serraneiro						
RESUMO DO EFETIVO		EFETIVO DO DIA						
OBSERVAÇÕES		TRABALHO						
		FIM DO DIA						
		NÃO ACUMULADO						
		EFETIVO EQUIPAMENTOS						
		TIPO						
		QTDE:						
		Veículo Leve						
		Caminhão Muncck						
		Caminhão Toco						
		Escavadeira						
		Pa carregadeira						
		Caçamba						
		Furo						
		PC 200						
		Placa vibratória						
GERENTE DE OBRA:		FISCALIZAÇÃO:						
Data: 01/11/2024		Data: 01/11/2024						

Camilla
GLOBAL CONSTRUÇÕES
Camilla Ribeiro C. B. C. Ferreira
Eng. Civil
CREA-BA 051602567-0

Marcelo
Marcelo de A. Costa
Eng. Civil
CREA-BA 051602567-0



RELATÓRIO DIÁRIO DE OBRA		Data						
		S	I	Q	Q	S	X	D
CLIENTE: PREFEITURA MUNICIPAL DE SANTALUZ OBJETO: REPARAÇÃO E MANUTENÇÃO DA DRENAGEM E CANTEIROS DA JOÃO MUNIZ BARRETO NO MUNICIPIO DE SANTALUZ - BAHIA.		EFETIVO PESSOAL						
CONTRATO Nº 135/2023		RDO: 10		CATEGORIA			QTDE	
Condições Climáticas: Manhã: (1) Tarde: (1) Noite: ()		MAO DE OBRA INDIRETA						
SIMBOLOGIA 1- Tempo 2 - Chuva c/ cond. Trab. 3- Bom Chuva s/ cond. Trab.		Gerente de Obra Engenheiro Tec. de Segurança Aux Adm Mestre de obra Encarregado geral						
SERVIÇOS EXECUTADOS / OCORRÊNCIAS SEM SERVIÇO		MÃO DE OBRA DIRETA Topógrafo Alvenaria Copalador Pedreiro Ajudante Geral Calceiteiro Carpinteiro Operador de motosserra Motorista Montador Montador/Eletricista Eletricista Operador de Patrol Operador de Escavadeira Operador de Pa Carregadeira Motorista de Caçamba Serraneiro						
CONSIDERAÇÕES		RESUMO DO EFETIVO EFETIVO DO DIA TRABALHO MÃO DE OBRA MÃO ACUMULADO						
OBSERVAÇÕES		EFETIVO EQUIPAMENTOS TIPO Veículo Leve Caminhão Munck Caminhão Toco Escavadeira Pa Carregadeira Caçamba Patrol PC 200 Placa Vibratória						
GERENTE DE OBRA: Data: 02/11/2024		FISCALIZAÇÃO: Data: 02/11/2024						



GLOBAL CONSTRUÇÕES
 Camilla Ribeiro C. B. C. Ferreira
 Eng. Civil
 CREA-BA 051602557-0

 Franklin de Jesus



RELATÓRIO DIÁRIO DE OBRA		Data	S	T	Q	Q	S	S	X
CLIENTE: PREFEITURA MUNICIPAL DE SANTALUZ OBJETO REPARAÇÃO E MANUTENÇÃO DA DRENAGEM E CANTEIROS DA JOÃO MUNIZ BARRETO NO MUNICÍPIO DE SANTALUZ - BAHIA.		EFETIVO PESSOAL							
CONTRATO Nº 135/2023		RDO: 11		CATEGORIA		QTDE			
Condições Climáticas:	Manhã: (1) Tarde: (1) Noite: ()	MAO DE OBRA INDIRETA							
SIMBOLOGIA	1- Tempo Bom 2- Chuva c/ cond. Trab. 3- Chuva s/ cond. Trab.	Gerente de Obra							
SERVIÇOS EXECUTADOS / OCORRÊNCIAS		Engenheiro							
SEM SERVIÇO		Tec. de Segurança							
		Aux. Adm.							
		Mestre de obra							
		Encarregado geral							
		MID DO DIA							
		MAO DE OBRA DIRETA							
		Topógrafo							
		Carpinteiro							
		Ajudante Geral							
		Canteiro							
		Carpinteiro							
		Operador de Motosserra							
		Motonista							
		Montador							
		Montador/Eletricista							
		Eletricista							
		Operador de Patrol							
		Operador de Escavadeira							
		Operador de Pa Carregadeira							
		Motorista de Caçamba							
		Serralheiro							
		MID DO DIA							
CONSIDERAÇÕES		RESUMO DO EFETIVO							
		EFETIVO DO DIA							
		TRABALHO							
		MID DO DIA							
		MID ACUMULADO							
OBSERVAÇÕES		EFETIVO EQUIPAMENTOS							
		TIPO		QTDE.					
		Veículo Leve							
		Caminhão MuncK							
		Caminhão Toco							
		Escavadeira							
		Pa Carregadeira							
		Caçamba							
		Patrol							
		PC 200							
		Placa Vibratória							
GERENTE DE OBRA:		FISCALIZAÇÃO:							
Data: 03/11/2024		Data: 03/11/2024							

GLOBAL CONSTRUÇÕES
 Camilla Ribeiro C. B. C. Ferreira
 Eng. Civil
 CREA-BA 051602557-0

 Franklin da Silva



RELATÓRIO DIÁRIO DE OBRA		Data	X	S	T	Q	Q	S	S	D
CLIENTE: PREFEITURA MUNICIPAL DE SANTALUZ OBJETO REPARAÇÃO E MANUTENÇÃO DA DRENAGEM E CANTEIROS DA JOÃO MUNIZ BARRETO NO MUNICÍPIO DE SANTALUZ - BAHIA.		EFETIVO PESSOAL								
CONTRATO Nº 135/2023		RDO: 12		CATEGORIA			QTDE			
Condições Climáticas:	Manhã: (1)	Tarde: (1)		Noite: ()		MAO DE OBRA INDIRETA				
SIMBOLOGIA	1- Tempo Bom 2- Chuva c/ cond. Trab. 3- Chuva s/ cond. Trab.		Gerente de Obra							
SERVIÇOS EXECUTADOS / OCORRÊNCIAS			Engenheiro							
Demolição de concreto manualmente			Tec. de Segurança							
			Aux. Alum.							
			Mestre de Obra							
			Encarregado geral							
CONSIDERAÇÕES			RESUMO DO EFETIVO							
OBSERVAÇÕES			EFETIVO DO DIA							
			TRABALHO DE							
			TRABALHO							
			EFETIVO EQUIPAMENTOS							
			TIPO							
			Veículo Leve							
			Caminhão Munck							
			Caminhão Toco							
			Escavadeira							
			Pa Carregadeira							
			Caçamba							
			Patrol							
			PC ZOO							
			Placa vibratória							
GERENTE DE OBRA:		FISCALIZAÇÃO:								
Data: 04/11/2024		Data: 04/11/2024								



GLOBAL CONSTRUÇÕES
 Camilla Ribeiro C. B. C. Ferreira
 Eng. Civil
 CREA-BA 051602557-0

 Fiscalização



RELATÓRIO DIÁRIO DE OBRA			Data	S	X	T	Q	Q	S	S	D
CLIENTE: PREFEITURA MUNICIPAL DE SANTALUZ OBJETO REPARAÇÃO E MANUTENÇÃO DA DRENAGEM E CANTEIROS DA JOÃO MUNIZ BARRETO NO MUNICÍPIO DE SANTALUZ - BAHIA.			EFETIVO PESSOAL								
CONTRATO Nº135/2023											
Manhã: (1) Tarde: (1) Noite: ()			QTDE								
Condições Climáticas: SIMBOLOGIA			MÃO DE OBRA INDIRETA								
1- Tempo Bom 2 - Chuva c/ cond. Trab. 3- Chuva s/ cond. Trab.			Gerente de Obra								
SERVIÇOS EXECUTADOS / OCORRÊNCIAS			Engenheiro								
			1								
Demolição de concreto manualmente			Tec. de Segurança								
			Aux. Adm.								
			Mestre de obra								
			Encarregado geral								
			1								
CONSIDERAÇÕES			MÃO DE OBRA DIRETA								
OBSERVAÇÕES			Topógrafo								
			Auxiliar de topografia								
			Pedreiro								
			Ajudante geral								
			Z								
			Z								
			Carpinteiro								
			Operador de Motosserra								
			Motorista								
			Montador								
			Montador/Eletricista								
			Eletricista								
			Operador de Patrol								
			Operador de Escavadeira								
			Operador de Pa								
Operador de Carregadeira											
Motorista de caminhão											
Serraneiro											
RESUMO DO EFETIVO			EFETIVO DO DIA TRABALHADO MÃO DE OBRA MÃO ACUMULADO								
EFETIVO EQUIPAMENTOS			TIPO VEICULO Leve Caminhão MUNCCK Caminhão TOCO Escavadeira Pa carregadeira Caçamba Patrol PC 200 Placa vibratória								
GERENTE DE OBRA:			FISCALIZAÇÃO:								
Data: 05/11/2024			Data: 05/11/2024								

GLOBAL CONSTRUÇÕES
 Camilla Ribeiro C. B. C. Ferreira
 Eng. Civil
 CREA-BA 051602557-0

 Franklin de L. S. Costa



RELATÓRIO DIÁRIO DE OBRA			Data							
CLIENTE: PREFEITURA MUNICIPAL DE SANTALUZ			S	I	X	Q	Q	S	S	D
OBJETO: REPARAÇÃO E MANUTENÇÃO DA DRENAGEM E CANTEIROS DA JOÃO MUNIZ BARRETO NO MUNICÍPIO DE SANTALUZ - BAHIA.			EFETIVO PESSOAL							
CONTRATO Nº 135/2023			RDO: 14		CATEGORIA		QTDE			
Condições Climáticas: Manhã: (1) Tarde: (1) Noite: ()			MAO DE OBRA INDIRETA							
SIMBOLOGIA: 1- Tempo 2 - Chuva c/ cond. Trab. 3- Chuva Bom s/ cond. Trab.			Gerente de Obra							
SERVIÇOS EXECUTADOS / OCORRÊNCIAS			Engenheiro		1					
Demolição de concreto manualmente			Tec. de Segurança							
			Aux Admin							
			Mestre de obra							
			Encarregado geral		1					
CONSIDERAÇÕES			MAO DE OBRA DIRETA							
			Topografo							
			Auxiliar de topografia							
			Pedreiro		2					
			Ajudante Geral		2					
			Canteiro							
			Carpinteiro							
			Mecânico de motorista							
			Montador							
			Montador/Eletricista							
			Eletricista							
			Operador de Patrol							
			Escavadeira							
			Carregadeira							
			Motorista de Caçamba							
			Serraneiro							
OBSERVAÇÕES			RESUMO DO EFETIVO							
			EFETIVO DO DIA							
			TRABALHO							
			MÃO DE OBRA							
			MÃO ACUMULADO							
			EFETIVO EQUIPAMENTOS							
			TIPO		QTDE.					
			Veículo Leve							
			Caminhão Munck							
			Caminhão Toco							
			Escavadeira							
			Carregadeira							
			Caçamba							
Patrol										
PC 200										
Placa Vibratória										
GERENTE DE OBRA:			FISCALIZAÇÃO:							
Data: 06/11/2024			Data: 06/11/2024							

GLOBAL CONSTRUÇÕES
 Camilla Ribeiro C. B. C. Ferreira
 Eng. Civil
 CREA-BA 051602557-0

Franklin de I. ...
 [Handwritten signature and stamp]



RELATÓRIO DIÁRIO DE OBRA			Data	S	I	Q	Q	S	S	D	
CLIENTE: PREFEITURA MUNICIPAL DE SANTALUZ			EFETIVO PESSOAL								
OBJETO: REPARAÇÃO E MANUTENÇÃO DA DRENAGEM E CANTEIROS DA JOÃO MUNIZ BARRETO NO MUNICÍPIO DE SANTALUZ - BAHIA.											
CONTRATO Nº 135/2023			CATEGORIA								
RDO: 15			QTDE								
Condições Climáticas:	Manhã: (1)	Tarde: (1)	Noite: ()	MAO DE OBRA INDIRETA							
SIMBOLOGIA	1- Tempo 2- Chuva c/ cond. Trab. 3- Chuva Bom s/ cond. Trab.			Gerente de Obra							
SERVIÇOS EXECUTADOS / OCORRÊNCIAS			Engenheiro 1								
Demolição de concreto manualmente			Tec. de Segurança								
			Aux Adm								
			Mestre de obra								
			Encarregado geral 1								
CONSIDERAÇÕES			RESUMO DO EFETIVO								
			EFETIVO DO DIA								
			TRABALHO								
			MÃO DE OBRA								
			MÃO ACUMULADO								
OBSERVAÇÕES			EFETIVO EQUIPAMENTOS								
			TIPO								
			Veículo Leve								
			Caminhão MuncK								
			Caminhão Toco								
			Escavadeira								
			Pa carregadeira								
			Caçamba								
			Fator								
PC 200											
Placa vibratória											
GERENTE DE OBRA:			FISCALIZAÇÃO:								
Data: 07/11/2024			Data: 07/11/2024								

Camilla Ribeiro
GLOBAL CONSTRUÇÕES
 Camilla Ribeiro C. B. C. Ferreira
 Eng. Civil
 CREA-BA 051602557-0

Francisco de L. Costa
 Francisco de L. Costa
 Eng. Civil



RELATÓRIO DIÁRIO DE OBRA				Data								
				S	I	Q	Q	X	S	S	D	
CLIENTE: PREFEITURA MUNICIPAL DE SANTALUZ				EFETIVO PESSOAL								
OBJETO: REPARAÇÃO E MANUTENÇÃO DA DRENAGEM E CANTEIROS DA JOÃO MUNIZ BARRETO NO MUNICÍPIO DE SANTALUZ - BAHIA.												
CONTRATO N° 135/2023				RDO: 16				CATEGORIA		QTDE		
Condições Climáticas: Manhã: (1) Tarde: (1) Noite: ()				MAO DE OBRA INDIRETA								
SIMBOLOGIA: 1- Tempo Bom 2 - Chuva c/ cond. Trab. 3- Chuva s/ cond. Trab.				Gerente de Obra								
SERVIÇOS EXECUTADOS / OCORRÊNCIAS				Engenheiro				1				
				Tec. de Segurança								
Demolição de concreto manualmente				Aux. Adm.								
				Mestre de Obra								
				Encarregado geral				1				
				FIM DO DIA								
				MAO DE OBRA DIRETA								
				Topógrafo								
				Auxiliar de Topografia								
				Pedreiro				2				
				Ajudante Geral				2				
				Carpinteiro								
				Mecânico de Motorista								
				Montador								
				Montador/Eletricista								
				Eletricista								
				Operador de Patrol								
				Operador de Escavadeira								
				Operador de Pa								
				Motorista de Caçamba								
				Serraneiro								
				FIM DO DIA								
CONSIDERAÇÕES				RESUMO DO EFETIVO								
				EFETIVO DO DIA								
				TRABALHO								
				FIM DO DIA								
				FIM ACUMULADO								
OBSERVAÇÕES				EFETIVO EQUIPAMENTOS								
				TIPO				QTDE.				
				Veículo Leve								
				Caminhão Munck								
				Caminhão Toco								
				Escavadeira								
				Pa Carregadeira								
				Caçamba								
				Patrol								
				FC 200								
				Placa vibratória								
GERENTE DE OBRA:				FISCALIZAÇÃO:								
Data: 08/11/2024				Data: 08/11/2024								

Camilla Ribeiro
GLOBAL CONSTRUÇÕES
 Camilla Ribeiro C. B. C. Ferreira
 Eng. Civil
 CREA-BA 051602557-0

Franklin de Souza
 Franklin de Souza
 Eng. Civil



RELATÓRIO DIÁRIO DE OBRA		Data	S	T	Q	Q	S	S	D
CLIENTE: PREFEITURA MUNICIPAL DE SANTALUZ									
OBJETO REPARAÇÃO E MANUTENÇÃO DA DRENAGEM E CANTEIROS DA JOÃO MUNIZ BARRETO NO MUNICIPIO DE SANTALUZ - BAHIA.		EFETIVO PESSOAL							
CONTRATO Nº 135/2023		RDO: 17		CATEGORIA				QTD	
Condições Climáticas:	Manhã: (1) Tarde: (1) Noite: ()	MAO DE OBRA INDIRETA							
SIMBOLOGIA	1- Tempo Bom 2- Chuva c/ cond. Trab. s/ cond. Trab. 3- Chuva	Gerente de Obra							
SEM SERVIÇO		SERVIÇOS EXECUTADOS / OCORRÊNCIAS							
		Engenheiro							
		Tec. de Segurança							
		Aux Adm							
		Mestre de obra							
		Encarregado geral							
		FIM DO DIA							
		MAO DE OBRA DIRETA							
		Topografo							
		Auxiliar de topografia							
		Pedreiro							
		Auxilante Geral							
		Canteiro							
		Carpinteiro							
		Operador de							
		Motorista							
		Montador							
		Montador/Eletricist							
		Eletricista							
		Operador de Patroi							
		Operador de							
		Escavadeira							
		Operador de Pa							
		Carregadeira							
		Motorista de							
		Cacamba							
		Serraneiro							
		FIM DO DIA							
		RESUMO DO EFETIVO							
		EFETIVO DO DIA							
		TRABALHO							
		FIM DO DIA							
		FIM ACUMULADO							
		EFETIVO EQUIPAMENTOS							
		TIPO							
		QTD							
		Veiculo Leve							
		Caminhão Munck							
		Caminhão Toco							
		Escavadeira							
		Pa Carregadeira							
		Cacamba							
		Patroi							
		PC 200							
		Placa Vibratoria							
GERENTE DE OBRA:		FISCALIZAÇÃO:							
Data: 09/11/2024		Data: 09/11/2024							

GLOBAL CONSTRUÇÕES
 Camilla Ribeiro C. B. C. Ferreira
 Eng. Civil
 CREA-BA 051602557-0

 Franklin de Jesus



RELATÓRIO DIÁRIO DE OBRA				Dat							
				S	I	Q	Q	S	S	X	U
CLIENTE: PREFEITURA MUNICIPAL DE SANTALUZ				EFETIVO PESSOAL							
OBJETO: REPARAÇÃO E MANUTENÇÃO DA DRENAGEM E CANTEIROS DA JOÃO MUNIZ BARRETO NO MUNICÍPIO DE SANTALUZ - BAHIA..											
CONTRATO Nº 135/2023		RDO: 18									
Condições Climáticas: Manhã: (1) Tarde: (1) Noite:)				CATEGORIA		QTDE					
SIMBOLOGIA				MAO DE OBRA INDIRETA							
1- Tempo Bom 2 - Chuva c/ cond. Trab. s/ cond. Trab. 3- Chuva				Gerente de Obra							
SERVIÇOS EXECUTADOS / OCORRÊNCIAS				Engenheiro							
SEM SERVIÇO				Tec. de Segurança							
				Aux. adm.							
				Mestre de obra							
				Encarregado geral							
				fim do dia							
				MAO DE OBRA DIRETA							
				topografo							
				Auxiliar de topografia							
				Pedreiro							
				Ajudante Geral							
				Carpinteiro							
				Montador de Motoseca							
				Motorista							
				Montador							
				Montador/Eletricist							
				Eletricista							
				Operador de Patrol							
				Escavadeira							
				Operadora de Pa							
				Carregadeira							
Motorista de Caçamba											
Serralheiro											
fim do dia											
CONSIDERAÇÕES				RESUMO DO EFETIVO							
				EFETIVO DO DIA							
				TRABALHO							
				fim do dia							
				fim acumulado							
OBSERVAÇÕES				EFETIVO EQUIPAMENTOS							
				TIPO							
				veiculo Leve							
				Caminhão Munck							
				Caminhão Toco							
				Escavadeira							
				Pa Carregadeira							
				Caçamba							
				Patrol							
				PC 200							
				Placa Vibratoria							
GERENTE DE OBRA:				FISCALIZAÇÃO:							
Data: 10/11/2024				Data: 10/11/2024							

GLOBAL CONSTRUÇÕES
 Camilla Ribeiro C. B. C. Ferreira
 Eng. Civil
 CREA-BA 051602557-0

 Franklin de L. S. S. S.
 Eng. S. B. S. S.



RELATÓRIO DIÁRIO DE OBRA			Data	X	S	T	Q	Q	S	S	D
CLIENTE: PREFEITURA MUNICIPAL DE SANTALUZ OBJETO REPARAÇÃO E MANUTENÇÃO DA DRENAGEM E CANTEIROS DA JOÃO MUNIZ BARRETO NO MUNICÍPIO DE SANTALUZ - BAHIA.			ELETIVO PESSOAL CATEGORIA: MAO DE OBRA INDIRETA QTD:								
CONTRATO Nº 135/2023											
Condições Climáticas:	Manhã: (1) Tarde: (1) Noite: ()		MAO DE OBRA INDIRETA								
SIMBOLOGIA	1- Tempo Bom 2- Chuva c/ cond. Trab. 3- Chuva s/ cond. Trab.		Gerente de Obra								
SERVIÇOS EXECUTADOS / OCORRÊNCIAS			Engenheiro 1								
Demolição de concreto manualmente			Tec. de Segurança								
			Aux. Adm.								
			Mestre de obra								
			Encarregado geral 1								
			FIN DO DIA								
			MAO DE OBRA DIRETA								
			Topógrafo								
Auxiliar de topografia											
Ferreiro 2											
Ajudante geral 2											
Canteiro											
Carpinteiro											
Motogerente											
Motociclista											
Montador											
Montador/Eletricista											
Eletricista											
Operador de Patrol											
Operador de Escavadeira											
Operador de Pa Carregadeira											
Motociclista de Caçamba											
Serraneiro											
FIN DO DIA											
CONSIDERAÇÕES			RESUMO DO ELETIVO								
 			EFETIVO DO DIA								
			TRABALHO								
			FIN DO DIA								
OBSERVAÇÕES			EFETIVO EQUIPAMENTOS								
 			TIPO								
			VEICULO Leve								
			Caminhão Munck								
			Caminhão Toco								
			Escavadeira								
			Pa Carregadeira								
			Caçamba								
			Patrol								
PC ZUU											
Placa vibratória											
GERENTE DE OBRA:			FISCALIZAÇÃO:								
Data: 11/11/2024			Data: 11/11/2024								

GLOBAL CONSTRUÇÕES
 Camilla Ribeiro C. B. C. Ferreira
 Eng. Civil
 CREA-BA 051602557-0

 Marlyne de Jesus



RELATÓRIO DIÁRIO DE OBRA			Data	S	X	T	Q	U	S	S	D
CLIENTE: PREFEITURA MUNICIPAL DE SANTALUZ OBJETO REPARAÇÃO E MANUTENÇÃO DA DRENAGEM E CANTEIROS DA JOÃO MUNIZ BARRETO NO MUNICIPIO DE SANTALUZ - BAHIA. CONTRATO N° 135/2023			EFETIVO PESSOAL								
Manhã: (1) Tarde: (1) Noite: ()			RDO: 20			CATEGORIA			QTDE		
Condições Climáticas: SIMBOLOGIA			MAO DE OBRA INDIRETA								
1- Tempo Bom 2- Chuva c/ cond. Trab. 3- Chuva s/ cond. Trab.			Gerente de Obra								
SERVIÇOS EXECUTADOS / OCORRÊNCIAS			Engenheiro			1					
RETIRADA DE MEIO-FIO DNER / ECONOMICO COM EMPILHAMENTO E SEM BOTA FORA			Tec. de Segurança Aux Adm								
			Mestre de obra								
			Encarregado geral			1					
			FIM DO DIA								
			MAO DE OBRA DIRETA								
			Topógrafo								
			Auxiliar de topografia								
			Pedreiro			2					
			Ajudante geral			2					
			Carpinteiro								
			Motorista								
			Montador								
			Montador electricista								
			Electricista								
			Operador de Patrol								
			Escavadeira								
			Carregadeira								
			Motorista de cacamba								
			Serrameiro								
			FIM DO DIA								
CONSIDERAÇÕES			RESUMO DO EFETIVO								
			EFETIVO DO DIA								
			TRABALHO								
			FIM DO DIA								
			FIM ACUMULADO								
OBSERVAÇÕES			EFETIVO EQUIPAMENTOS								
			TIPO			QTDE.					
			Veiculo Leve								
			Caminhão Munch								
			Caminhão Toco								
			Escavadeira								
			Pa carregadeira								
			Cacamba								
			Patrol								
			PC 200								
			Placa vibratória								
GERENTE DE OBRA:			FISCALIZAÇÃO:								
Data: 12/11/2024			Data: 12/11/2024								



GLOBAL CONSTRUÇÕES
 Camilla Ribeiro C. B. C. Ferreira
 Eng. Civil
 CREA-BA 051602557-0

 Fran Min de Azevedo

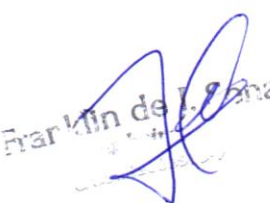

RELATÓRIO DIÁRIO DE OBRA		Data	S	T	X	Q	Q	S	S	D
CLIENTE: PREFEITURA MUNICIPAL DE SANTALUZ OBJETO REPARAÇÃO E MANUTENÇÃO DA DRENAGEM E CANTEIROS DA JOÃO MUNIZ BARRETO NO MUNICIPIO DE SANTALUZ - BAHIA. CONTRATO Nº 135/2023		EFETIVO PESSOAL								
Manhã: (1) Tarde: (1) Noite: ()		RDO: 21			CATEGORIA			QTDE		
Condições Climáticas: SIMBOLOGIA		MAO DE OBRA INDIRETA								
1- Tempo Bom 2 - Chuva c/ cond. Trab. 3- Chuvas/ cond. Trab.		Gerente de Obra								
SERVIÇOS EXECUTADOS / OCORRÊNCIAS RETIRADA DE MEIO-FIO DNER / ECONOMICO COM EMPILHAMENTO E SEM BOTA FORA		Engenheiro			1					
		Tec. de Segurança								
		Aux Adm								
		Mestre de obra								
		Encarregado geral			1					
		MAO DE OBRA DIRETA								
		Topografo								
		Auxiliar de topografia								
		Pedreiro			2					
		ajudante geral			2					
		Carpinteiro								
		Motorista de								
		motorista								
		Montador								
		Montador/Eletricista								
		Eletricista								
		Operador de Patrol								
		Escavadeira								
		Operadora de Pa								
		Carregadeira								
		Motorista de								
		Caçamba								
		Serraneiro								
		MAO DE OBRA								
		RESUMO DO EFETIVO								
		EFETIVO DO DIA								
		TRABALHADO								
		MAO DE OBRA								
		MAO ACUMULADO								
		OBSERVAÇÕES								
		EFETIVO EQUIPAMENTOS								
		TIPO								
		QTDE.								
		Veiculo Leve								
		Caminhão Munk								
		Caminhão Toco								
		Escavadeira								
		Pa carregadeira								
		Caçamba								
		Patrol								
		PC 200								
		Placa vibratória								
GERENTE DE OBRA:		FISCALIZAÇÃO:								
Data: 13/11/2024		Data: 13/11/2024								

GLOBAL CONSTRUÇÕES
 Camilla Ribeiro C. B. C. Ferreira
 Eng. Civil
 CREA-BA 051602557-0

 João Muniz Barreto



RELATÓRIO DIÁRIO DE OBRA				Data	S	T	Q	Q	S	S	D
CLIENTE: PREFEITURA MUNICIPAL DE SANTALUZ				EFETIVO PESSOAL							
OBJETO REPARAÇÃO E MANUTENÇÃO DA DRENAGEM E CANTEIROS DA JOÃO MUNIZ BARRETO NO MUNICIPIO DE SANTALUZ - BAHIA.											
CONTRATO Nº135/2023				CATEGORIA							
RDO: 22				QTDE							
Condições Climáticas: Manhã: (1) Tarde: (1) Noite: ()				MAO DE OBRA INDIRETA							
SIMBOLOGIA: 1- Tempo Bom 2 - Chuva c/ cond. Trab. 3- Chuvas/ cond. Trab.				Gerente de Obra							
SERVIÇOS EXECUTADOS / OCORRÊNCIAS				Engenheiro 1							
RETIRADA DE MEIO-FIO DNER / ECONOMICO COM EMPILHAMENTO E SEM BOTA FORA				Tec. de Segurança							
				Aux Adm							
				Mestre de obra							
				Encarregado geral 1							
				FIM DO DIA							
				MAO DE OBRA DIRETA							
				Topografo							
				Auxiliar de topografia							
				Pedreiro 2							
				Ajudante Geral 2							
				Carpinteiro							
				Operador de							
				Motosserra							
				Motorista							
				Montador							
				Montador/Eletricista							
				Eletricista							
				Operador de Patrol							
				Escavadeira							
				Operador de Pa							
				Carregadeira							
				Motorista de Caçamba							
				Serraneiro							
				FIM DO DIA							
CONSIDERAÇÕES				RESUMO DO EFETIVO							
				EFETIVO DO DIA							
				TRABALHO							
				FIM DO DIA							
				FIM ACUMULADO							
OBSERVAÇÕES				EFETIVO EQUIPAMENTOS							
				TIPO							
				QTDE.							
				Veiculo Leve							
				Caminhão MUMCK							
				Caminhão TOCO							
				Escavadeira							
				Pa carregadeira							
				Caçamba							
				Patrol							
				PC 200							
				Placa vibratória							
GERENTE DE OBRA:				FISCALIZAÇÃO:							
Data: 14/11/2024				Data: 14/11/2024							

GLOBAL CONSTRUÇÕES
 Camilla Ribeiro C. B. C. Ferreira
 Eng. Civil
 CREA-BA 051602557-0

Handwritten signature and stamp
 Fiscalização
 14/11/2024



RELATÓRIO DIÁRIO DE OBRA				Data							
				S	I	Q	Q	X	S	S	D
CLIENTE: PREFEITURA MUNICIPAL DE SANTALUZ OBJETO REPARAÇÃO E MANUTENÇÃO DA DRENAGEM E CANTEIROS DA JOÃO MUNIZ BARRETO NO MUNICÍPIO DE SANTALUZ - BAHIA. CONTRATO Nº 135/2023				RDO: 23							
Condições Climáticas: Manhã: (1) Tarde: (1) Noite: ()				EFETIVO PESSOAL							
SIMBOLOGIA: 1- Tempo Bom 2- Chuva c/ cond. Trab. 3- Chuva s/ cond. Trab.				CATEGORIA				QTDE			
SERVIÇOS EXECUTADOS / OCORRÊNCIAS RETIRADA DE MEIO-FIO DNER / ECONOMICO COM EMPILHAMENTO E SEM BOTA FORA				MAO DE OBRA INDIRECTA							
				Gerente de Obra							
				Engenheiro				1			
				Tec. de Segurança							
				Aux Adm							
				mestre de obra							
				Encarregado geral				1			
				MAO DE OBRA DIRETA							
				Topógrafo							
				Escavadeira							
				Pedreiro				2			
				Ajudante Geral				2			
				Canteiro							
				Carpinteiro							
				Operador de Motosserra							
				Montador							
				Montador/Eletricista							
				Eletricista							
				Operador de Patrol							
				Operador de Escavadeira							
				Operador de Pa Carregadeira							
				Motorista de Caçamba							
				Serraneiro							
CONSIDERAÇÕES				RESUMO DO EFETIVO							
				EFETIVO DO DIA							
				TRABALHO							
				DO DIA							
				ACUMULADO							
OBSERVAÇÕES				EFETIVO EQUIPAMENTOS							
				TIPO				QTDE.			
				Veículo Leve							
				Caminhão Munck							
				Caminhão Toco							
				Escavadeira							
				Pa carregadeira							
				Caçamba							
				Patrol							
				PC 200							
				Placa vibratória							
GERENTE DE OBRA: Data: 15/11/2024				FISCALIZAÇÃO: Data: 15/11/2024							

GLOBAL CONSTRUÇÕES
 Camilla Ribeiro C. B. C. Ferreira
 Eng. Civil
 CREA-BA 051602557-0

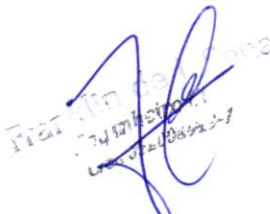
 Franklin de Jesus
 17477857-7
 CREA-BA 051602557-0



RELATÓRIO DIÁRIO DE OBRA		Data	S	T	Q	Q	S	S	D
CLIENTE: PREFEITURA MUNICIPAL DE SANTALUZ OBJETO: REPARAÇÃO E MANUTENÇÃO DA DRENAGEM E CANTEIROS DA JOÃO MUNIZ BARRETO NO MUNICÍPIO DE SANTALUZ - BAHIA. CONTRATO N° 135/2023		EFETIVO PESSOAL CATEGORIA QTDE MAO DE OBRA INDIRETA Gerente de obra Engenheiro Tec. de Segurança Aux Adm mestre de obra encarregado geral MT DO DIA MAO DE OBRA DIRETA Topógrafo Auxiliar de Topografia Pedreiro ajudante geral Calceiteiro Carpinteiro Motorista de moto soca motorista montador montador/eletricista Eletricista Operador de Patrol Escavadeira Operador de Pa Carregadeira Motorista de Caçamba Serraneiro MT DO DIA RESUMO DO EFETIVO EFETIVO DO DIA TRABALHO MT DO DIA MT ACUMULADO EFETIVO EQUIPAMENTOS TIPO QTDE. veículo leve Caminhão Munk Caminhão Toco Escavadeira Pa Carregadeira Caçamba Patrol PC 200 Plataforma							
Condições Climáticas:	Manhã: (1) Tarde: (1) Noite: ()	RDO: 24							
SIMBOLOGIA	1- Tempo Bom 2- Chuva c/ cond. Trab. s/ cond. Trab. 3- Chuva	SEM SERVIÇOS							
SERVIÇOS EXECUTADOS / OCORRÊNCIAS									
CONSIDERAÇÕES									
OBSERVAÇÕES									
GERENTE DE OBRA:		FISCALIZAÇÃO:							
Data: 16/11/2024		Data: 16/11/2024							

GLOBAL CONSTRUÇÕES
 Camilla Ribeiro C. B. C. Ferreira
 Eng. Civil
 CREA-BA 051602557-0

 Franklin de Azevedo
 Arquiteto
 Licenciado OAB/BA-7



RELATÓRIO DIÁRIO DE OBRA		Data						
		S	T	Q	Q	S	S	D
CLIENTE: PREFEITURA MUNICIPAL DE SANTALUZ OBJETO: REPARAÇÃO E MANUTENÇÃO DA DRENAGEM E CANTEIROS DA JOÃO MUNIZ BARRETO NO MUNICIPIO DE SANTALUZ - BAHIA. CONTRATO Nº 135/2023		RDO: 25						
Condições Climáticas:	Manhã: (1) Tarde: (1) Noite: ()	CATEGORIA: MAO DE OBRA INDIRETA						
SIMBOLOGIA	1- Tempo Bom 2 - Chuva c/ cond. Trab. 3- Chuva s/ cond. Trab.	GERENTE DE OBRA						
SERVIÇOS EXECUTADOS / OCORRÊNCIAS		Engenheiro Tec. de Segurança Aux Adm Mestre de obra Encarregado geral						
SEM SERVIÇO		HIN DO DIA						
		MAO DE OBRA DIRETA						
		Topógrafo Auxiliar de topografia Pedreiro ajudante geral Calçeteiro Carpinteiro Operador de motosserra Motorista Montador Montador/eletricista Eletricista Operador de Patrol Operador de Escavadeira Operador de Pa Carregadeira Motorista de Caçamba Serraneiro						
		HIN DO DIA						
CONSIDERAÇÕES		RESUMO DO EFETIVO						
		EFETIVO DO DIA TRABALHADO HIN DO DIA HIN ACUMULADO						
OBSERVAÇÕES		EFETIVO EQUIPAMENTOS						
		TIPO QTDE. Veiculo Leve Caminhão MuniCK Caminhão TOCO Escavadeira Pa Carregadeira Caçamba Patrol PC 200 Placa Vibratoria						
GERENTE DE OBRA:		FISCALIZAÇÃO:						
Data: 17/11/2024		Data: 17/11/2024						

Camilla
GLOBAL CONSTRUÇÕES
 Camilla Ribeiro C. B. C. Ferreira
 Eng. Civil
 CREA-BA 051602557-0

Marcelino
Marcelino de L. Costa
 Eng. Civil
 CREA-BA 051602557-0



RELATÓRIO DIÁRIO DE OBRA		Data						
		S	T	Q	Q	S	S	D
CLIENTE: PREFEITURA MUNICIPAL DE SANTALUZ		EFETIVO PESSOAL						
OBJETO REPARAÇÃO E MANUTENÇÃO DA DRENAGEM E CANTEIROS DA JOÃO MUNIZ BARRETO NO MUNICÍPIO DE SANTALUZ - BAHIA.								
CONTRATO Nº 135/2023 RDO: 27								
Condições Climáticas:	Manhã: (1) Tarde: (1) Noite: ()	MAO DE OBRA INDIRETA						
SIMBOLOGIA	1- Tempo 2 - Chuva c/ cond. Trab. 3- Chuva Bom s/ cond. Trab.	Gerente de Obra						
SERVIÇOS EXECUTADOS / OCORRÊNCIAS		Engenheiro 1						
RETIRADA DE MEIO-FIO DNER / ECONOMICO COM EMPILHAMENTO E SEM BOTA FORA Demolição de concreto manualmente		rec. de Segurança						
		Aux Adm						
		Mestre de obra						
		Encarregado geral 1						
		FIM DO DIA						
		MAO DE OBRA DIRETA						
		Topógrafo						
		Auxiliar de topografia						
		Pedreiro 2						
		Ajuarado Geral 2						
		Carpinteiro						
		Operador de Motosserra						
		Mecânico						
		Montador/Eletricista						
		Eletricista						
		Operador de Patrol						
		Operador de Escavadeira						
		Operador de Pa Carregadeira						
		Mecânico de Caçamba						
		Serrameiro						
		FIM DO DIA						
		RESUMO DO EFETIVO						
CONSIDERAÇÕES		EFETIVO DO DIA						
		TRABALHO						
		FIM DO DIA						
		FIM ACUMULADO						
OBSERVAÇÕES		EFETIVO EQUIPAMENTOS						
		TIPO						
		QTDE.						
		Veículo Leve						
		Caminhão Munk						
		Caminhão Toco						
		Escavadeira						
		Pa carregadeira						
		Caçamba						
		Patrol						
		FC 200						
		Placa vibratória						
GERENTE DE OBRA:		FISCALIZAÇÃO:						
Data: 19/11/2024		Data: 19/11/2024						

GLOBAL CONSTRUÇÕES
 Camilla Ribeiro C. B. C. Ferreira
 Eng. Civil
 CREA-BA 051602557-0

Franklin de L. S. Costa



RELATÓRIO DIÁRIO DE OBRA				Data							
				S	I	X	Q	Q	S	S	D
CLIENTE: PREFEITURA MUNICIPAL DE SANTALUZ				EFETIVO PESSOAL							
OBJETO: REPARAÇÃO E MANUTENÇÃO DA DRENAGEM E CANTEIROS DA JOÃO MUNIZ BARRETO NO MUNICÍPIO DE SANTALUZ - BAHIA.											
CONTRATO Nº 135/2023				RDO: 28		CATEGORIA		QTDE			
Condições Climáticas: Manhã: (1) Tarde: (1) Noite: ()				MAO DE OBRA INDIRETA							
SIMBOLOGIA: 1- Tempo 2- Chuva c/ cond. Trab. 3- Chuva Bom s/ cond. Trab.				Gerente de Obra							
SERVIÇOS EXECUTADOS / OCORRÊNCIAS				Engenheiro							
				1							
RETIRADA DE MEIO-FIO DNER / ECONOMICO COM EMPILHAMENTO E SEM BOTA FORA Demolição de concreto manualmente				Tec. de Segurança							
				Aux. Gen							
				Mestre de obra							
				1							
				Encarregado geral							
				FIN DO DIA							
				MAO DE OBRA DIRETA							
				Topógrafo							
				Auxiliar de topografia							
				2							
				Pedreiro							
				2							
				Ajudante Geral							
				Carpinteiro							
				Operador de Motosserra							
				Motorista							
				Montador							
				Montador/Eletricista							
				Eletricista							
				Operador de Patrol							
				Operador de Escavadeira							
				Operador de Pa Carregadeira							
				Motorista de Caçamba							
				Serraneiro							
				FIN DO DIA							
CONSIDERAÇÕES				RESUMO DO EFETIVO							
				EFETIVO DO DIA							
				TRABALHO							
				FIN DO DIA							
				FIN ACUMULADO							
OBSERVAÇÕES				EFETIVO EQUIPAMENTOS							
				TIPO							
				Veículo Leve							
				Caminhão Munck							
				Caminhão Toco							
				Escavadeira							
				Pa Carregadeira							
				Caçamba							
				Patrol							
				FC 200							
				Placa vibratória							
GERENTE DE OBRA:				FISCALIZAÇÃO:							
Data: 20/11/2024				Data: 20/11/2024							

GLOBAL CONSTRUÇÕES
 Camilla Ribeiro C. B. C. Ferreira
 Eng. Civil
 CREA-BA 051602557-0

Franklin de J. Sena
 Eng. Civil



RELATÓRIO DIÁRIO DE OBRA		Data						
		S	I	Q	Q	S	S	D
CLIENTE: PREFEITURA MUNICIPAL DE SANTALUZ OBJETO REPARAÇÃO E MANUTENÇÃO DA DRENAGEM E CANTEIROS DA JOÃO MUNIZ BARRETO NO MUNICIPIO DE SANTALUZ - BAHIA. CONTRATO N° 135/2023		EFETIVO PESSOAL CATEGORIA QTDE MAO DE OBRA INDIRETA						
Condições Climáticas: Manhã: (1) Tarde: (1) Noite: ()	RDO: 29 1- Tempo Bom 2 - Chuva c/ cond. Trab. 3- Chuva s/ cond. Trab.							
SERVIÇOS EXECUTADOS / OCORRÊNCIAS RETIRADA DE MEIO-FIO DNER / ECONOMICO COM EMPILHAMENTO E SEM BOTA FORA Demolição de concreto manualmente		MAO DE OBRA DIRETA Gerente de Obra Engenheiro 1 Tec. de Segurança Aux Admin Mestre de obra Encarregado geral 1 MAO DE OBRA DIRETA Topografo Auxiliar de topografia Pedreiro 2 ajudante geral 2 Carpinteiro Motorista de motosserra Motorista Montador Montador/eletricista Eletricista Operador de Patrol Escavadeira Operador de Pa Carregadeira Motorista de caçamba Serralheiro						
CONSIDERAÇÕES		RESUMO DO EFETIVO EFETIVO DO DIA TRABALHO Hrs DO DIA Hrs ACUMULADO						
OBSERVAÇÕES		EFETIVO EQUIPAMENTOS TIPO QTDE. Veiculo Leve Caminhão Munk Caminhão Toco Escavadeira Pa Carregadeira Caçamba Patrol PC 200 Placa Vibratoria						
GERENTE DE OBRA: Data: 21/11/2024		FISCALIZAÇÃO: Data: 21/11/2024						

GLOBAL CONSTRUÇÕES
 Camilla Ribeiro C. B. C. Ferreira
 Eng. Civil
 CREA-BA 051602557-0

 Franklin de J. S. C.
 Eng. Civil



RELATÓRIO DIÁRIO DE OBRA			Data	S	I	Q	Q	S	S	X	D
CLIENTE: PREFEITURA MUNICIPAL DE SANTALUZ OBJETO: REPARAÇÃO E MANUTENÇÃO DA DRENAGEM E CANTEIROS DA JOÃO MUNIZ BARRETO NO MUNICÍPIO DE SANTALUZ - BAHIA. CONTRATO Nº 135/2023			EFETIVO PESSOAL								
Manhã: (1) Tarde: (1) Noite: ()			RDO: 31			CATEGORIA			QTDE		
Condições Climáticas: SIMBOLOGIA: 1- Tempo 2- Chuva c/ cond. Trab. 3- Chuva Bom s/ cond. Trab.			MAO DE OBRA INDIRETA								
SEM SERVIÇOS			Gerente de Obra Engenheiro Tec. de Segurança Aux Adm Mestre de obra Encarregado geral								
SERVIÇOS EXECUTADOS / OCORRÊNCIAS			MTD DO DIA MAO DE OBRA DIRETA Topógrafo Auxiliar de topografia Pedreiro Ajudante Geral Canteiro Carpinteiro Operador de Motosserra Motorista Montador Montador/Eletricista Eletricista Operador de Patrol Operador de Escavadeira Operador de Pa Carregadeira Motorista de Caçamba Serraneiro								
CONSIDERAÇÕES			RESUMO DO EFETIVO EFETIVO DO DIA TRABALHO MTD DO DIA MTD ACUMULADO								
OBSERVAÇÕES			EFETIVO EQUIPAMENTOS TIPO Veículo Leve Caminhão Munck Caminhão Toco Escavadeira Pa Carregadeira Caçamba Patrol PC 200 Plataforma vibratória								
GERENTE DE OBRA:			FISCALIZAÇÃO:								
Data: 23/11/2024			Data: 23/11/2024								

GLOBAL CONSTRUÇÕES
 Camilla Ribeiro C. B. C. Ferreira
 Eng. Civil
 CREA-BA 051602557-0

Franklin de J. S. Silva
 Eng. Civil
 CREA-BA 051602557-0



RELATÓRIO DIÁRIO DE OBRA				Data								
				S	T	Q	Q	S	S	X		
CLIENTE: PREFEITURA MUNICIPAL DE SANTALUZ				EFETIVO PESSOAL								
OBJETO REPARAÇÃO E MANUTENÇÃO DA DRENAGEM E CANTEIROS DA JOÃO MUNIZ BARRETO NO MUNICÍPIO DE SANTALUZ - BAHIA.												
CONTRATO Nº 135/2023				RDO: 32		CATEGORIA		QTDE				
Condições Climáticas:	Manhã: (1)	Tarde: (1)	Noite: ()	MAO DE OBRA INDIRETA								
SIMBOLOGIA	1- Tempo 2- Chuva c/ cond. Trab. 3- Chuva Bom s/ cond. Trab.			Gerente de Obra								
SEM SERVIÇO				Engenheiro								
				Tec. de Segurança								
				Aux Adm								
				Mestre de obra								
				Encarregado geral								
				FIM DO DIA								
				MAO DE OBRA DIRETA								
				Topógrafo								
				Auxiliar de topografia								
				Regrista								
				Ajudante Geral								
Canteiro												
Carpinteiro												
Operador de Motosserra												
Motocrista												
Montador												
Montador/Eletricista												
Eletricista												
Operador de Patrol												
Operador de Escavadeira												
Operador de Pa Carregadeira												
Motocrista de caçamba												
Serrameiro												
FIM DO DIA												
CONSIDERAÇÕES				RESUMO DO EFETIVO								
				EFETIVO DO DIA								
				TRABALHO								
				FIM DO DIA								
				FIM ACUMULADO								
OBSERVAÇÕES				EFETIVO EQUIPAMENTOS								
				TIPO		QTDE.						
				Veículo Leve								
				Caminhão MUNCK								
				Caminhão TOCO								
				Escavadeira								
				Pa Carregadeira								
				Caçamba								
				Patrol								
				FC 200								
				Placa vibratória								
GERENTE DE OBRA:				FISCALIZAÇÃO:								
Data: 24/11/2024				Data: 24/11/2024								

GLOBAL CONSTRUÇÕES
Camilla Ribeiro C. B. C. Ferreira
Eng. Civil
CREA-BA 051602557-0

Franklin de L. S. Lima



RELATÓRIO DIÁRIO DE OBRA		Data	S	T	Q	Q	S	S	D
CLIENTE: PREFEITURA MUNICIPAL DE SANTALUZ OBJETO REPARAÇÃO E MANUTENÇÃO DA DRENAGEM E CANTEIROS DA JOÃO MUNIZ BARRETO NO MUNICÍPIO DE SANTALUZ - BAHIA. CONTRATO Nº 135/2023		EFETIVO PESSOAL							
Manhã: (1) Tarde: (1) Noite: ()		RDO: 33		CATEGORIA		QTDE			
Condições Climáticas:	MAO DE OBRA INDIRETA								
SIMBOLOGIA	1- Tempo 2 - Chuva c/ cond. Trab. 3- Chuva Bom s/ cond. Trab.		Gerente de Obra						
SERVIÇOS EXECUTADOS / OCORRÊNCIAS			Engenheiro		1				
RETIRADA DE MEIO-FIO DNER / ECONOMICO COM EMPILHAMENTO E SEM BOTA FORA Demolição de concreto manualmente			Tec. de Segurança						
			Aux Adm						
			Mestre de obra						
			Encarregado geral		1				
CONSIDERAÇÕES			RESUMO DO EFETIVO						
OBSERVAÇÕES			EFETIVO DO DIA						
			TRABALHO DE						
			MÃO DE OBRA						
			MÃO ACUMULADO						
			EFETIVO EQUIPAMENTOS		QTDE.				
			veículo Leve						
			Caminhão MuncK						
			Caminhão TOCO						
			Escavadeira						
			Pa carregadeira						
			Caçamba						
			Patrol						
			PC ZOO						
			Placa vibratória						
GERENTE DE OBRA:		FISCALIZAÇÃO:							
Data: 25/11/2024		Data: 25/11/2024							

GLOBAL CONSTRUÇÕES
 Camilla Ribeiro C. B. C. Ferreira
 Eng. Civil
 CREA-BA 051602557-0

 Marilene de L. Sana



RELATÓRIO DIÁRIO DE OBRA			Data	S	T	Q	Q	S	S	D
CLIENTE: PREFEITURA MUNICIPAL DE SANTALUZ OBJETO REPARAÇÃO E MANUTENÇÃO DA DRENAGEM E CANTEIROS DA JOÃO MUNIZ BARRETO NO MUNICIPIO DE SANTALUZ - BAHIA. CONTRATO Nº 135/2023			EFETIVO PESSOAL							
Manhã: (1) Tarde: (1) Noite: () RDO: 34			CATEGORIA		QTDE					
Condições Climáticas: SIMBOLOGIA: 1- Tempo 2- Chuva c/ cond. Trab. 3- Chuva Bom s/ cond. Trab.			MAO DE OBRA INDIRETA							
SERVIÇOS EXECUTADOS / OCORRÊNCIAS			Gerente de Obra							
RETIRADA DE MEIO-FIO DNER / ECONOMICO COM EMPILHAMENTO E SEM BOTA FORA			Engenheiro		1					
			Tec. de Segurança							
			Aux Adm							
			Mestre de obra							
			Encarregado geral		1					
CONSIDERAÇÕES			RESUMO DO EFETIVO							
OBSERVAÇÕES			EFETIVO DO DIA							
			TRABALHO DE							
			MÃO DE OBRA							
			MÃO ACUMULADO							
			EFETIVO EQUIPAMENTOS		QTDE.					
			TIPO							
			Veículo Leve							
			Caminhão Munck							
			Caminhão Toco							
			Escavadeira							
			Carrregadeira							
			Cacamba							
			Patrol							
			PC ZOU							
			Placa Vibratoria							
GERENTE DE OBRA:			FISCALIZAÇÃO:							
Data: 26/11/2024			Data: 26/11/2024							

GLOBAL CONSTRUÇÕES
 Camilla Ribeiro C. B. C. Ferreira
 Eng. Civil
 CREA-BA 051602557-0

 Franklin de A. Costa



RELATÓRIO DIÁRIO DE OBRA				Da	S	T	X	Q	Q	S	S	D
CLIENTE: PREFEITURA MUNICIPAL DE SANTALUZ OBJETO: REPARAÇÃO E MANUTENÇÃO DA DRENAGEM E CANTEIROS DA JOÃO MUNIZ BARRETO NO MUNICÍPIO DE SANTALUZ - BAHIA.				EFETIVO PESSOAL								
CONTRATO N° 135/2023				RDO: 35								
Condições Climáticas:	Manhã: (1)	Tarde: (1)	Noite: ()	CATEGORIA QTD MAO DE OBRA INDIRETA								
SIMBOLOGIA	1- Tempo 2 - Chuva c/ cond. Trab. 3- Chuva Bom s/ cond. Trab.			Gerente de Obra Engenheiro 1 Tec. de Segurança Aux Adm Mestre de obra Encarregado geral 1								
SERVIÇOS EXECUTADOS / OCORRÊNCIAS				MAO DE OBRA DIRETA Topografo Auxiliar de topografia Pedreiro 2 ajudante Geral 2 Calçateiro Carpinteiro Motorista de motorista Motorista montador montador/Eletricist Eletricista Operador de Patrol Escavadeira Operador de Pa Carregadeira Motorista de Caçamba Serraneiro								
RETIRADA DE MEIO-FIO DNER / ECONOMICO COM EMPILHAMENTO E SEM BOTA FORA				RESUMO DO EFETIVO EFETIVO DO DIA TRABALHADO Hrs DO DIA Hrs ACUMULADO								
CONSIDERAÇÕES				EFETIVO EQUIPAMENTOS TIPO QTDE. veículo Leve Caminhão Munk Caminhão TOCO escavadeira Pa Carregadeira Caçamba Patrol PC 200 Placa vibratória								
OBSERVAÇÕES												
GERENTE DE OBRA:				FISCALIZAÇÃO:								
Data: 27/11/2024				Data: 27/11/2024								

GLOBAL CONSTRUÇÕES
 Camilla Ribeiro C. B. C. Ferreira
 Eng. Civil
 CREA-BA 051602557-0

 Franklin de Sousa



RELATÓRIO DIÁRIO DE OBRA			Data	S	I	Q	Q	S	S	D
CLIENTE: PREFEITURA MUNICIPAL DE SANTALUZ OBJETO: REPARAÇÃO E MANUTENÇÃO DA DRENAGEM E CANTEIROS DA JOÃO MUNIZ BARRETO NO MUNICÍPIO DE SANTALUZ - BAHIA. CONTRATO Nº 135/2023			EFETIVO PESSOAL							
Manhã: (1) Tarde: (1) Noite: ()			RDO: 36		CATEGORIA		QTDE			
Condições Climáticas:	1- Tempo 2- Chuva c/ cond. Trab. 3- Chuva Bom s/ cond. Trab.		Gerente de Obra							
SIMBOLOGIA	SERVIÇOS EXECUTADOS / OCORRÊNCIAS		Engenheiro		1					
RETIRADA DE MEIO-FIO DNER / ECONOMICO COM EMPILHAMENTO E SEM BOTA FORA			Téc. de Segurança Aux. Adm.							
			Mestre de obra							
			Encarregado geral		1					
			MÃO DE OBRA INDIRETA							
			MÃO DE OBRA DIRETA							
			Topógrafo							
			Auxiliar de topografia							
			Pedreiro		2					
			Ajudante geral		2					
			Carpinteiro							
			Motorista de concreto							
			Montador							
			Montador/Eletricista							
			Eletricista							
			Operador de Patrol							
Escavadeira										
Operador de Pa Carregadeira										
Motorista de Caçamba										
Serraneiro										
CONSIDERAÇÕES			RESUMO DO EFETIVO							
			EFETIVO DO DIA							
			TRABALHO							
			MÃO DE OBRA							
OBSERVAÇÕES			EFETIVO EQUIPAMENTOS							
			TIPO		QTDE.					
			veículo leve							
			Caminhão munck							
			Caminhão Toco							
			Escavadeira							
			Pa Carregadeira							
			Caçamba							
Patrol										
PC 200										
Placa vibratória										
GERENTE DE OBRA:			FISCALIZAÇÃO:							
Data: 28/11/2024			Data: 28/11/2024							

GLOBAL CONSTRUÇÕES
 Camilla Ribeiro C. B. C. Ferreira
 Eng. Civil
 CREA-BA 051602557-0

Daniel de Jesus



RELATÓRIO DIÁRIO DE OBRA			Data	S	T	Q	Q	X	S	S	D
CLIENTE: PREFEITURA MUNICIPAL DE SANTALUZ			EFETIVO PESSOAL								
OBJETO: REPARAÇÃO E MANUTENÇÃO DA DRENAGEM E CANTEIROS DA JOÃO MUNIZ BARRETO NO MUNICÍPIO DE SANTALUZ - BAHIA.											
CONTRATO Nº 135/2023			CATEGORIA								
RDO: 37			QTDE								
Condições Climáticas: Manhã: (1) Tarde: (1) Noite: ()			MAO DE OBRA INDIRETA								
SIMBOLOGIA: 1- Tempo 2 - Chuva c/ cond. Trab. 3- Chuva Bom s/ cond. Trab.			Gerente de Obra								
SERVIÇOS EXECUTADOS / OCORRÊNCIAS			Engenheiro 1								
RETIRADA DE MEIO-FIO DNER / ECONOMICO COM EMPILHAMENTO E SEM BOTA FORA			Tec. de Segurança								
			Aux Adm								
			Mestre de obra								
			Encarregado geral 1								
			CONSIDERAÇÕES			RESUMO DO EFETIVO					
			EFETIVO DO DIA								
			TRABALHO DE								
			MÃO DE OBRA								
OBSERVAÇÕES			EFETIVO EQUIPAMENTOS								
			TIPO								
			veículo Leve								
			Caminhão munck								
			Caminhão Toco								
			Escavadeira								
			Pa Carregadeira								
			Caçamba								
			Patrol								
			PC 200								
			Placa vibratória								
GERENTE DE OBRA:			FISCALIZAÇÃO:								
Data: 29/11/2024			Data: 29/11/2024								

GLOBAL CONSTRUÇÕES
 Camilla Ribeiro C. B. C. Ferreira
 Eng. Civil
 CREA-BA 051602557-0

Franklin da Fonseca
 Engenheiro
 CREA-BA 051602557-0



RELATÓRIO DIÁRIO DE OBRA				Data						
				S	I	Q	U	S	S	D
CLIENTE: PREFEITURA MUNICIPAL DE SANTALUZ OBJETO: REPARAÇÃO E MANUTENÇÃO DA DRENAGEM E CANTEIROS DA JOÃO MUNIZ BARRETO NO MUNICIPIO DE SANTALUZ - BAHIA. CONTRATO Nº 135/2023				RDO: 38						
Manhã: (1) Tarde: (1) Noite: ()				EFETIVO PESSOAL						
Condições Climáticas: SIMBOLOGIA				CATEGORIA QTD MAO DE OBRA INDIRECTA						
1- Tempo 2 - Chuva c/ cond. Trab. 3- Chuva Bom s/ cond. Trab.				Gerente de Obra Engenheiro Tec. de Segurança Aux Adm Mestre de obra Encarregado geral						
SERVIÇOS EXECUTADOS / OCORRÊNCIAS SEM SERVIÇO				MÃO DE OBRA DIRECTA Topógrafo Auxiliar de topografia Pedreiro Ajudante Geral Calceiteiro Carpinteiro Montador de Motosserra Motorista Montador Montador/Eletricist Eletricista Operador de Patrol Operador de Escavadeira Operador de Pa Carregadeira Motorista de Caçamba Serraneiro						
CONSIDERAÇÕES				RESUMO DO EFETIVO EFETIVO DO DIA TRABALHO MÃO DE OBRA MÃO ACUMULADO						
OBSERVAÇÕES				EFETIVO EQUIPAMENTOS TIPO QTD. Veículo Leve Caminhão Munck Caminhão Toco Escavadeira Pa Carregadeira Caçamba Patrol PC 200 Placa vibratória						
GERENTE DE OBRA: Data: 30/11/2024				FISCALIZAÇÃO: Data: 30/11/2024						

GLOBAL CONSTRUÇÕES
 Camilla Ribeiro C. B. C. Ferreira
 Eng. Civil
 CREA-BA 051602557-0

 Francisco de Jesus
 Eng. Civil
 CREA-BA 051602557-0



RELATÓRIO DIÁRIO DE OBRA				Data											
CLIENTE: PREFEITURA MUNICIPAL DE SANTALUZ OBJETO REPARAÇÃO E MANUTENÇÃO DA DRENAGEM E CANTEIROS DA JOÃO MUNIZ BARRETO NO MUNICÍPIO DE SANTALUZ - BAHIA.				ELETIVO PESSOAL											
CONTRATO Nº 135/2023				RDO: 39				CATEGORIA				QTDE			
Condições Climáticas: Manhã: (1) Tarde: (1) Noite: ()				MAO DE OBRA INDIRETA											
SIMBOLOGIA				1- Tempo Bom 2- Chuva c/ cond. Trab. 3- Chuva s/ cond. Trab.				Gerente de Obra							
SERVIÇOS EXECUTADOS / OCORRÊNCIAS				Engenheiro				Téc. de Segurança							
SEM SERVIÇO				Aux. Adm.				Mestre de obra							
				Encarregado geral											
				MHO DO DIA											
				MAO DE OBRA DIRETA											
				Topógrafo											
				Ajudante de Topografia											
				Pedreiro											
				Ajudante Geral											
				Canteiro											
				Carpinteiro											
				Operador de Motosserra											
				Motorista											
				Montador											
				Montador/Eletricista											
				Eletricista											
				Operador de Patrol											
				Operador de Escavadeira											
				Operador de Pa Carregadeira											
				Motorista de Caçamba											
				Serrameiro											
				MHO DO DIA											
CONSIDERAÇÕES				RESUMO DO EFETIVO											
				EFETIVO DO DIA											
				TRABALHO											
				MHO DO DIA											
				MHO ACUMULADO											
OBSERVAÇÕES				EFETIVO EQUIPAMENTOS				QTDE.							
				TIPO											
				Veículo Leve											
				Caminhão Munc											
				Caminhão Toco											
				Escavadeira											
				Pa Carregadeira											
				Caçamba											
				Patrol											
				FC 200											
				Máquina vibratória											
GERENTE DE OBRA:				FISCALIZAÇÃO:											
Data: 01/12/2024				Data: 01/12/2024											

GLOBAL CONSTRUÇÕES
 Camilla Ribeiro C. B. C. Ferreira
 Eng. Civil
 CREA-BA 051602567-0

Franklin de Jesus



RELATÓRIO DIÁRIO DE OBRA			Data	A	S	T	Q	Q	S	S	D	
CLIENTE: PREFEITURA MUNICIPAL DE SANTALUZ			EFETIVO PESSOAL									
OBJETO: REPARAÇÃO E MANUTENÇÃO DA DRENAGEM E CANTEIROS DA JOÃO MUNIZ BARRETO NO MUNICÍPIO DE SANTALUZ - BAHIA.												
CONTRATO Nº 135/2023			CATEGORIA									
RDO: 40			QTDE									
Condições Climáticas:	Manhã: (1)	Tarde: (1)	Noite: ()	MAO DE OBRA INDIRETA								
SIMBOLOGIA	1- Tempo Bom 2 - Chuva c/ cond. Trab. 3- Chuva s/ cond. Trab.			Gerente de Obra								
SERVIÇOS EXECUTADOS / OCORRÊNCIAS			Engenheiro 1									
RETIRADA DE MEIO-FIO DNER / ECONOMICO			Tec. de Segurança									
COM EMPILHAMENTO E SEM BOTA FORA			Aux Adm									
			Mestre de obra									
			Encarregado geral 1									
			FIM DO DIA									
			MAO DE OBRA DIRETA									
			Topografo									
			Auxiliar de topografia									
			Ferreiro 2									
			Ajudante Geral 2									
			Carpenteiro									
			Operador de motosserra									
			Motorista									
			Montador									
			Montador/Eletricista									
			Eletricista									
			Operador de Patrol									
			Operador de Escavadeira									
			Operador de Pa Carregadeira									
			Operador de Caçamba									
			Serrameiro									
			FIM DO DIA									
CONSIDERAÇÕES			RESUMO DO EFETIVO									
			EFETIVO DO DIA									
			TRABALHO									
			FIM DO DIA									
			FIM ACUMULADO									
OBSERVAÇÕES			EFETIVO EQUIPAMENTOS									
			TIPO									
			QTDE.									
			Veiculo Leve									
			Caminhão Munch									
			Caminhão Toco									
			Escavadeira									
			Pa Carregadeira									
			Caçamba									
			Patrol									
			PC 200									
			Placa Vidratoria									
GERENTE DE OBRA:			FISCALIZAÇÃO:									
Data: 02/12/2024			Data: 02/12/2024									

GLOBAL CONSTRUÇÕES
 Camilla Ribeiro C. B. C. Ferreira
 Eng. Civil
 CREA-BA 051602557-0

Franklin de Jesus
 Eng. Civil
 CREA-BA 051602557-0



RELATÓRIO DIÁRIO DE OBRA				Dat	S	X	Q	Q	S	S	U
CLIENTE: PREFEITURA MUNICIPAL DE SANTALUZ				EFETIVO PESSOAL							
OBJETO: REPARAÇÃO E MANUTENÇÃO DA DRENAGEM E CANTEIROS DA JOÃO MUNIZ BARRETO NO MUNICÍPIO DE SANTALUZ - BAHIA.				CATEGORIA				QTDE			
CONTRATO Nº 135/2023				RDO: 41				MAO DE OBRA INDIRETA			
Condições Climáticas: Manhã: (1) Tarde: (1) Noite: ()				Gerente de Obra							
SIMBOLOGIA: 1- Tempo 2 - Chuva c/ cond. Trab. 3- Chuva Bom s/ cond. Trab.				Engenheiro				1			
SERVIÇOS EXECUTADOS / OCORRÊNCIAS				Téc. de Segurança							
RETIRADA DE MEIO-FIO DNER / ECONOMICO COM EMPILHAMENTO E SEM BOTA FORA				Aux Adm							
				Mestre de obra							
				Encarregado geral				1			
				MÃO DE OBRA DIRETA							
				Topógrafo							
				Auxiliar de topografia							
				Pedreiro				2			
				Auxiliar Geral				2			
				Calçeteiro							
				Carpinteiro							
				Operador de Motosserra							
				Motorista							
				Montador							
				Montador/Eletricista							
				Eletricista							
				Operador de Patrol							
				Operador de Escavadeira							
				Operador de Pa Carregadeira							
				Motorista de Caçamba							
				Serralheiro							
				MÃO DE OBRA							
				RESUMO DO EFETIVO							
				EFETIVO DO DIA							
				TRABALHO							
				MÃO DE OBRA							
				MÃO ACUMULADO							
OBSERVAÇÕES				EFETIVO EQUIPAMENTOS							
				TIPO				QTDE.			
				Veículo Leve							
				Caminhão Munck							
				Caminhão Toco							
				Escavadeira							
				Pa Carregadeira							
				Caçamba							
				Patrol							
				PC 200							
				Placa Vibratória							
GERENTE DE OBRA:				FISCALIZAÇÃO:							
Data: 03/12/2024				Data: 03/12/2024							

GLOBAL CONSTRUÇÕES
 Camilla Ribeiro C. B. C. Ferreira
 Eng. Civil
 CREA-BA 051602557-0

Franklin de Santana



RELATÓRIO DIÁRIO DE OBRA		Dat	a	S	I	X	Q	Q	S	S	D		
CLIENTE: PREFEITURA MUNICIPAL DE SANTALUZ		EFETIVO PESSOAL											
OBJETO: REPARAÇÃO E MANUTENÇÃO DA DRENAGEM E CANTEIROS DA JOÃO MUNIZ BARRETO NO MUNICIPIO DE SANTALUZ - BAHIA.													
CONTRATO N° 135/2023	RDO: 42												
Condições Climáticas:	Manhã: (1) Tarde: (1) Noite: ()	MÃO DE OBRA INDIRETA											
SIMBOLOGIA	1- Tempo Bom 2- Chuva c/ cond. Trab. 3- Chuva s/ cond. Trab.	Gerente de Obra											
SERVIÇOS EXECUTADOS / OCORRÊNCIAS		Engenheiro		1									
RETIRADA DE MEIO-FIO DNER / ECONOMICO COM EMPILHAMENTO E SEM BOTA FORA		Téc. de Segurança											
		Aux. Adm.											
		Mestre de obra											
		Encarregado geral		1									
		FIM DO DIA											
		MÃO DE OBRA DIRETA											
		Topógrafo											
		Auxiliar de topografia											
		Pedreiro		2									
		Ajudante Geral		2									
		Caçeteiro											
		Carpinteiro											
		Operador de motosserra											
		Motorista											
		Montador											
		Montador/Eletricista											
		Eletricista											
		Operador de Patrol											
		Operador de Escavadeira											
		Operador de Pa Carregadeira											
		Motorista de Camião											
		Serraneiro											
CONSIDERAÇÕES		RESUMO DO EFETIVO											
		EFETIVO DO DIA											
		TRABALHO DE											
		FIM DO DIA											
		MÃO ACUMULADO											
OBSERVAÇÕES		EFETIVO EQUIPAMENTOS											
		TIPO		QTD.									
		Veículo Leve											
		Caminhão Munck											
		Caminhão Toco											
		Escavadeira											
		Pa carregadeira											
		Caçamba											
		Patrol											
		PC 200											
		Placa vibratória											
GERENTE DE OBRA:		FISCALIZAÇÃO:											
Data: 04/12/2024		Data: 04/12/2024											

GLOBAL CONSTRUÇÕES
 Camilla Ribeiro C. B. C. Ferreira
 Eng. Civil
 CREA-BA 051602567-0

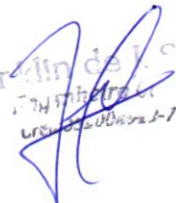
 Franklin de L. Sena
 Eng. Civil
 CREA-BA 051602567-1



RELATÓRIO DIÁRIO DE OBRA				Data						
				S	I	Q	X	S	S	D
CLIENTE: PREFEITURA MUNICIPAL DE SANTALUZ OBJETO: REPARAÇÃO E MANUTENÇÃO DA DRENAGEM E CANTEIROS DA JOÃO MUNIZ BARRETO NO MUNICÍPIO DE SANTALUZ - BAHIA. CONTRATO Nº 135/2023 RDO: 43				EFETIVO PESSOAL CATEGORIA Q.TDE MAO DE OBRA INDIRECTA Gerente de Obra Engenheiro 1 Tec. de Segurança Aux. Adm. Mestre de obra Encarregado geral 1 MAO DE OBRA DIRETA Topografo Auxiliar de topografia Pedreiro 2 Ajudante Geral 2 Carpinteiro Operador de motosserra Motorista montador montador/Eletricista Eletricista Operador de Patrol Operador de Escavadeira Operadora Pa Motorista de Caçamba Serrameiro						
Condições Climáticas: Manhã: (1) Tarde: (1) Noite: () SIMBOLOGIA: 1- Tempo 2 - Chuva c/ cond. Trab. 3- Chuva Bom s/ cond. Trab.										
SERVIÇOS EXECUTADOS / OCORRÊNCIAS RETIRADA DE MEIO-FIO DNER / ECONOMICO COM EMPILHAMENTO E SEM BOTA FORA										
CONSIDERAÇÕES				RESUMO DO EFETIVO						
				EFETIVO DO DIA TRABALHO DIA DO DIA DIA ACUMULADO						
OBSERVAÇÕES				EFETIVO EQUIPAMENTOS						
				TIPO Q.TDE. Veiculo Leve Caminhão munck Caminhão TOCO Escavadeira Pa Carregadeira Caçamba Patrol PC 200 Placa vibratória						
GERENTE DE OBRA:				FISCALIZAÇÃO:						
Data: 05/12/2024				Data: 05/12/2024						

GLOBAL CONSTRUÇÕES
 Camilla Ribeiro C. B. C. Ferreira
 Eng. Civil
 CREA-BA 051602557-0

Franklin de Jesus
 Encarregado Geral
 05/12/2024



RELATÓRIO DIÁRIO DE OBRA				Dat	S	T	Q	Q	X	S	S	D
CLIENTE: PREFEITURA MUNICIPAL DE SANTALUZ				EFETIVO PESSOAL								
OBJETO: REPARAÇÃO E MANUTENÇÃO DA DRENAGEM E CANTEIROS DA JOÃO MUNIZ BARRETO NO MUNICÍPIO DE SANTALUZ - BAHIA.												
CONTRATO Nº 135/2023				RDO: 44				CATEGORIA		QTDE		
Condições Climáticas: Manhã: (1) Tarde: (1) Noite: ()				MAO DE OBRA INDIRECTA								
SIMBOLOGIA				Gerente de Obra								
1- Tempo 2- Chuva c/ cond. Trab. 3- Chuva Bom s/ cond. Trab.				Engenheiro 1								
SERVIÇOS EXECUTADOS / OCORRÊNCIAS				Tec. de Segurança								
LIMPEZA MANUAL DO TERRENO COM RASPAGEM SUPERFICIAL (CAPINAÇÃO)				Aux Adm								
				Mestre de obra								
				Encarregado geral 1								
				MÃO DE OBRA DIRETA								
				Topógrafo								
				Auxiliar de topografia								
				Pedreiro 2								
				Ajudante geral 2								
				Carpinteiro								
				Mecânico de motorista								
				Montador								
				Montador/Eletricista								
				Eletricista								
				Operador de Patrão								
				Escavadeira								
				Carregadeira								
				Motorista de caçamba								
				Serraneiro								
				MÃO DE OBRA								
				RESUMO DO EFETIVO								
				EFETIVO DO DIA								
				TRABALHO								
				MÃO DE OBRA								
				MÃO ACUMULADO								
				EFETIVO EQUIPAMENTOS								
				TIPO								
				VEICULO LEVE								
				Caminhão Munck								
				Caminhão Toco								
				Escavadeira								
				Pa carregadeira								
				Caçamba								
				Patrão								
				PC ZOO								
				Placa vibratória								
GERENTE DE OBRA:				FISCALIZAÇÃO:								
Data: 06/12/2024				Data: 06/12/2024								

GLOBAL CONSTRUÇÕES
 Camilla Ribeiro C. B. C. Ferreira
 Eng. Civil
 CREA-BA 051602557-0

 Martin de J. Costa
 FISCALIZAÇÃO



RELATÓRIO DIÁRIO DE OBRA			Data						
			S	T	Q	Q	S	X	D
CLIENTE: PREFEITURA MUNICIPAL DE SANTALUZ			EFETIVO PESSOAL						
OBJETO REPARAÇÃO E MANUTENÇÃO DA DRENAGEM E CANTEIROS DA JOÃO MUNIZ BARRETO NO MUNICÍPIO DE SANTALUZ - BAHIA.									
CONTRATO Nº 135/2023			RDO: 45		CATEGORIA		QTDE		
Condições Climáticas:	Manhã: (1)	Tarde: (1)	Noite: ()		MAO DE OBRA INDIRETA				
SIMBOLOGIA	1- Tempo Bom 2 - Chuva c/ cond. Trab. 3- Chuva s/ cond. Trab.		Gerente de Obra						
SERVIÇOS EXECUTADOS / OCORRÊNCIAS			Engenheiro						
SEM SERVIÇO			Tec. de Segurança						
			Aux Adm						
			Mestre de obra						
			Encarregado geral						
			HR DO DIA						
			MAO DE OBRA DIRETA						
			Topografo						
			Auxiliar de Topografia						
			Pedreiro						
			Ajudante Geral						
			Canteiro						
			Carpinteiro						
			Operador de Motosserra						
			Motorista						
			Montador						
			Montador/Eletricista						
			Eletricista						
			Operador de Patrol						
			Operador de Escavadeira						
			Operador de Pa Carregadeira						
			Operador de Caçamba						
			Serraneiro						
			HR DO DIA						
CONSIDERAÇÕES			RESUMO DO EFETIVO						
			EFETIVO DO DIA						
			TRABALHO						
			HR DO DIA						
			HR ACUMULADO						
OBSERVAÇÕES			EFETIVO EQUIPAMENTOS						
			TIPO		QTDE.				
			Veiculo Leve						
			Caminhão munck						
			Caminhão Toco						
			Escavadeira						
			Pa carregadeira						
			Caçamba						
			Patrol						
			PC 200						
			Pisca vibratória						
GERENTE DE OBRA:			FISCALIZAÇÃO:						
Data: 07/12/2024			Data: 07/12/2024						

GLOBAL CONSTRUÇÕES
 Camilla Ribeiro C. B. C. Ferreira
 Eng. Civil
 CREA-BA 051602557-0

 Franklin de L. C. Silva



RELATÓRIO DIÁRIO DE OBRA			Data											
			S	I	Q	Q	S	S	X	D				
CLIENTE: PREFEITURA MUNICIPAL DE SANTALUZ			EFETIVO PESSOAL											
OBJETO: REPARAÇÃO E MANUTENÇÃO DA DRENAGEM E CANTEIROS DA JOÃO MUNIZ BARRETO NO MUNICÍPIO DE SANTALUZ - BAHIA.														
CONTRATO Nº 135/2023			RDO: 46		CATEGORIA					QTDE				
Condições Climáticas:	Manhã: (1)	Tarde: (1)	Noite: ()		MAO DE OBRA INDIRETA									
SIMBOLOGIA	1- Tempo Bom 2 - Chuva c/ cond. Trab. 3- Chuva s/ cond. Trab.				Gerente de Obra									
SERVIÇOS EXECUTADOS / OCORRÊNCIAS			Engenheiro											
SEM SERVIÇO			Téc. de Segurança											
			Aux. Adm.											
			Mestre de obra											
			Encarregado geral											
CONSIDERAÇÕES			RESUMO DO EFETIVO											
			EFETIVO DO DIA											
			TRABALHO											
			MÃO DE OBRA											
OBSERVAÇÕES			EFETIVO EQUIPAMENTOS											
			TIPO											
			Veículo Leve											
			Caminhão Munck											
			Caminhão Toco											
			Escavadeira											
			Pa carregadeira											
			Caçamba											
			Patrol											
GERENTE DE OBRA:			FISCALIZAÇÃO:											
Data: 08/12/2024			Data: 08/12/2024											

GLOBAL CONSTRUÇÕES
 Camilla Ribeiro C. B. C. Ferreira
 Eng. Civil
 CREA-BA 051602557-0

Franklin da Silva
 [Assinatura]



RELATÓRIO DIÁRIO DE OBRA		Data	S	X	Q	Q	S	S	D
CLIENTE: PREFEITURA MUNICIPAL DE SANTALUZ OBJETO: REPARAÇÃO E MANUTENÇÃO DA DRENAGEM E CANTEIROS DA JOÃO MUNIZ BARRETO NO MUNICÍPIO DE SANTALUZ - BAHIA. CONTRATO Nº 135/2023		EFETIVO PESSOAL							
RDO: 48		CATEGORIA		QTDE					
Condições Climáticas:	Manhã: (1) Tarde: (1) Noite: ()	MÃO DE OBRA INDIRETA							
SIMBOLOGIA	1- Tempo Bom 2- Chuva c/ cond. Trab. s/ cond. Trab. 3- Chuva	Gerente de Obra							
SERVIÇOS EXECUTADOS / OCORRÊNCIAS		Engenheiro		1					
LIMPEZA MANUAL DO TERRENO COM RASPAGEM SUPERFICIAL (CAPINAÇÃO)		Tec. de Segurança							
		Aux Aux							
		Mestre de obra							
		Encarregado geral		1					
		FIM DO DIA							
		MÃO DE OBRA DIRETA							
		Topógrafo							
		Auxiliar de topografia							
		Psicólogo							
		Ajudante Geral		2					
		Carpinteiro		2					
		Carpinteiro							
		Operador de Motosserra							
		Motomista							
		Montador							
		Montador/Eletricista							
		Eletricista							
		Operador de Patrão							
		Operador de Escavadeira							
		Operador de Pa Carregadeira							
		Operador de Caçamba							
		Operador de Serraneiro							
		FIM DO DIA							
CONSIDERAÇÕES				RESUMO DO EFETIVO					
				EFETIVO DO DIA					
				TRABALHO DE FIM DO DIA					
				FIM DO DIA					
				FIM ACUMULADO					
OBSERVAÇÕES				EFETIVO EQUIPAMENTOS					
				TIPO		QTDE.			
				Veículo Leve					
				Caminhão Munk					
				Caminhão Toco					
				Escavadeira					
				Pa Carregadeira					
				Caçamba					
				Patrão					
				PC 200					
				Placa Vibratória					
GERENTE DE OBRA:		FISCALIZAÇÃO:							
Data: 10/12/2024		Data: 10/12/2024							

GLOBAL CONSTRUÇÕES
Camilla Ribeiro C. B. C. Ferreira
Eng. Civil
CREA-BA 051602557-0

Franklin de Jesus



RELATÓRIO DIÁRIO DE OBRA		Data								
		S	T	X	Q	S	S	D		
CLIENTE: PREFEITURA MUNICIPAL DE SANTALUZ		EFETIVO PESSOAL								
OBJETO REPARAÇÃO E MANUTENÇÃO DA DRENAGEM E CANTEIROS DA JOÃO MUNIZ BARRETO NO MUNICÍPIO DE SANTALUZ - BAHIA.										
CONTRATO N° 135/2023		RDO: 49		CATEGORIA						QTDE
Condições Climáticas:	Manhã: (1) Tarde: (1) Noite: ()	MAO DE OBRA INDIRETA								
SIMBOLOGIA	1- Tempo 2 - Chuva c/ cond. Trab. 3- Chuva Bom s/ cond. Trab.	Gerente de Obra								
SERVIÇOS EXECUTADOS / OCORRÊNCIAS		Engenheiro 1								
LIMPEZA MANUAL DO TERRENO COM RASPAGEM SUPERFICIAL (CAPINAÇÃO)		Téc. de Segurança								
		Aux Adm								
		Mestre de obra								
		Encarregado geral 1								
		FIM DO DIA								
		MAO DE OBRA DIRETA								
		Topógrafo								
		Auxiliar de topografia								
		Pedreiro 2								
		Ajudante Geral 2								
		Canteiro								
		Carpinteiro								
		Operador de motosserra								
		Motorista								
		Montador								
		Montador/Eletricist								
		Eletricista								
		Operador de Patrol								
		Operador de Escavadeira								
		Operador de Pa Carregadeira								
		Motorista de Caçamba								
		Serraneiro								
		FIM DO DIA								
CONSIDERAÇÕES		RESUMO DO EFETIVO								
		EFETIVO DO DIA								
		TRABALHO								
		FIM DO DIA								
		FIM ACUMULADO								
OBSERVAÇÕES		EFETIVO EQUIPAMENTOS								
		TIPO				QTDE.				
		Veiculo Leve								
		Caminhão MUNK								
		Caminhão TOCO								
		Escavadeira								
		Pa carregadeira								
		Caçamba								
		Patrol								
		PC 200								
		Placa vibratória								
GERENTE DE OBRA:				FISCALIZAÇÃO:						
Data: 11/12/2024				Data: 11/12/2024						

Camilla Ribeiro
GLOBAL CONSTRUÇÕES
 Camilla Ribeiro C. B. C. Ferreira
 Eng. Civil
 CREA-BA 051602557-0

Franklin de J. Costa
 Eng. Civil



RELATÓRIO DIÁRIO DE OBRA			Data						
			S	I	Q	X	S	S	D
CLIENTE: PREFEITURA MUNICIPAL DE SANTALUZ OBJETO: REPARAÇÃO E MANUTENÇÃO DA DRENAGEM E CANTEIROS DA JOÃO MUNIZ BARRETO NO MUNICÍPIO DE SANTALUZ - BAHIA..			EFETIVO PESSOAL						
CONTRATO Nº 135/2023			RDO: 50		CATEGORIA			QTDE	
Condições Climáticas:	Manhã: (1)	Tarde: (1)	Noite: ()		MAO DE OBRA INDIRETA				
SIMBOLOGIA	1- Tempo Bom 2 - Chuva c/ cond. Trab. 3- Chuva s/ cond. Trab.		Gerente de Obra						
SERVIÇOS EXECUTADOS / OCORRÊNCIAS			Engenheiro 1						
LOCAÇÃO DA OBRA, COM USO DE EQUIPAMENTOS TOPOGRÁFICOS, INCLUSIVE NIVELADOR			Tec. de Segurança Aux Adm						
			Mestre de Obra						
			Encarregado geral 1						
			MÃO DE OBRA DIRETA						
			Topógrafo						
			Auxiliar de topografia						
			Pequeno						
			Ajudante Geral 2						
			Carpinteiro						
			Carpinteiro						
			Operador de Motosserra						
			Motorista						
			Montador/eletricista						
			Eletricista						
			Operador de Patrol						
			Operador de Escavadeira						
			Operador de Pa						
			Carregadeira						
			Motorista de Caçamba						
			Serrameiro						
			MÃO DE OBRA						
CONSIDERAÇÕES			RESUMO DO EFETIVO						
			EFETIVO DO DIA						
			TRABALHO						
			MÃO DE OBRA						
			MÃO ACUMULADO						
OBSERVAÇÕES			EFETIVO EQUIPAMENTOS						
			TIPO						
			QTDE.						
			Veículo Leve						
			Caminhão Munck						
			Caminhão Toco						
			Escavadeira						
			Pa carregadeira						
			Caçamba						
			Patrol						
			PC 200						
			Placa vibratória						
GERENTE DE OBRA:			FISCALIZAÇÃO:						
Data: 12/12/2024			Data: 12/12/2024						

GLOBAL CONSTRUÇÕES
 Camilla Ribeiro C. B. C. Ferreira
 Eng. Civil
 CREA-BA 051602557-0

 Francisco de J. Costa



RELATÓRIO DIÁRIO DE OBRA				Data						
				S	T	Q	Q	X	S	D
CLIENTE: PREFEITURA MUNICIPAL DE SANTALUZ				ELETIVO PESSOAL CATEGORIA: _____ QTDE: _____ MÃO DE OBRA INDIRETA						
OBJETO: REPARAÇÃO E MANUTENÇÃO DA DRENAGEM E CANTEIROS DA JOÃO MUNIZ BARRETO NO MUNICÍPIO DE SANTALUZ - BAHIA.										
CONTRATO Nº 135/2023 RDO: 51										
Condições Climáticas:	Manhã: (1)	Tarde: (1)	Noite: ()	MÃO DE OBRA DIRETA Gerente de Obra Engenheiro 1 Tec. de Segurança Aux. Adm. Mestre de obra Encarregado geral 1 Topógrafo Auxiliar de topografia Pedreiro 2 Ajuante geral 2 Carpinteiro Operador de Motosserra Motorista Montador Montador/Eletricista Eletricista Operador de Patrol Operador de Escavadeira Carregadeira Pa Motorista de Calcanha Serraneiro						
SIMBOLOGIA	1- Tempo Bom 2- Chuva c/ cond. Trab. s/ cond. Trab. 3- Chuva									
SERVIÇOS EXECUTADOS / OCORRÊNCIAS										
LOCAÇÃO DA OBRA, COM USO DE EQUIPAMENTOS TOPOGRÁFICOS, INCLUSIVE NIVELADOR				RESUMO DO EFETIVO EFETIVO DO DIA TRABALHO Hrs DO DIA Hrs ACUMULADO						
CONSIDERAÇÕES				EFETIVO EQUIPAMENTOS TIPO QTDE. Veículo Leve Caminhão Munck Caminhão Toco Escavadeira Pa carregadeira Caçamba Patrol PC 200 Placa vibratória						
OBSERVAÇÕES										
GERENTE DE OBRA:				FISCALIZAÇÃO:						
Data: 13/12/2024				Data: 13/12/2024						

GLOBAL CONSTRUÇÕES
 Camilla Ribeiro C. B. C. Ferreira
 Eng. Civil
 CREA-BA 051602557-0

 Francisco de A. S. S. S.



RELATÓRIO DIÁRIO DE OBRA				Data							
				S	I	Q	Q	S	X	S	D
CLIENTE: PREFEITURA MUNICIPAL DE SANTALUZ				EFETIVO PESSOAL							
OBJETO REPARAÇÃO E MANUTENÇÃO DA DRENAGEM E CANTEIROS DA JOÃO MUNIZ BARRETO NO MUNICÍPIO DE SANTALUZ - BAHIA.											
CONTRATO Nº 135/2023				CATEGORIA							
RDO: 52				QTDE							
Condições Climáticas: Manhã: (1) Tarde: (1) Noite: ()				MAO DE OBRA INDIRETA							
SIMBOLOGIA				Gerente de Obra							
1- Tempo 2- Chuva c/ cond. Trab. 3- Chuva Bom s/ cond. Trab.				Engenheiro							
				Tec. de Segurança							
SEM SERVIÇO				Aux Adm							
				Mestre de obra							
				Encarregado geral							
SERVIÇOS EXECUTADOS / OCORRÊNCIAS				MAO DE OBRA DIRETA							
				Topógrafo							
				Auxiliar de topografia							
				Pedreiro							
				Ajudante Geral							
				Carpinteiro							
				Operador de Motosserra							
				Motorista							
				Montador							
				Montador/Eletricista							
				Eletricista							
				Operador de Patrol							
				Operador de Escavadeira							
				Operador de Pa Carregadeira							
				Motorista de Caçamba							
				Serrameiro							
CONSIDERAÇÕES				RESUMO DO EFETIVO							
				EFETIVO DO DIA							
				TRABALHO							
				MÃO DE OBRA							
OBSERVAÇÕES				MÃO ACUMULADO							
				EFETIVO EQUIPAMENTOS							
				TIPO							
				QTDE.							
				Veículo Leve							
				Caminhão Munck							
				Caminhão Toco							
				Escavadeira							
				Pa Carregadeira							
				Caçamba							
				Patrol							
				PC Zou							
				Placa vibratória							
GERENTE DE OBRA:				FISCALIZAÇÃO:							
Data: 14/12/2024				Data: 14/12/2024							

GLOBAL CONSTRUÇÕES
 Camilla Ribeiro C. B. C. Ferreira
 Eng. Civil
 CREA-BA 051602557-0

 Franklin de L. S. Costa



RELATÓRIO DIÁRIO DE OBRA			Data	S	I	Q	Q	S	S	X	D			
CLIENTE: PREFEITURA MUNICIPAL DE SANTALUZ OBJETO: REPARAÇÃO E MANUTENÇÃO DA DRENAGEM E CANTEIROS DA JOÃO MUNIZ BARRETO NO MUNICÍPIO DE SANTALUZ - BAHIA. CONTRATO Nº 135/2023			RDO:	53										
Condições Climáticas:	Manhã: (1)	Tarde: (1)	Noite: ()	EFETIVO PESSOAL										
SIMBOLOGIA	1- Tempo Bom 2- Chuva c/ cond. Trab. 3- Chuva s/ cond. Trab.			CATEGORIA		Q.TDE								
SEMI SERVIÇO			MAO DE OBRA INDIRETA											
SEM SERVIÇO			Gerente de Obra											
			Engenheiro											
			Tec. de Segurança											
			Aux Adm											
			Mestre de obra											
			Encarregado geral											
						FIN DO DIA								
						MAO DE OBRA DIRETA								
						Topógrafo								
						Ajudante de Topografia								
						Ferreiro								
						Ajudante Geral								
						Canteiro								
						Carpinteiro								
			Operador de Motosserra											
			Motorista											
			Montador											
			Montador/Eletricista											
			Eletricista											
			Operador de Patrol											
			Operador de Escavadeira											
			Operador de Pa Carregadeira											
			Motorista de Caçamba											
			Serrameiro											
			FIN DO DIA											
CONSIDERAÇÕES			RESUMO DO EFETIVO											
			EFETIVO DO DIA											
			TRABALHO DE											
			FIN DO DIA											
			NÃO ACUMULADO											
OBSERVAÇÕES			EFETIVO EQUIPAMENTOS											
			TIPO		Q.TDE.									
			Veículo Leve											
			Caminhão Munck											
			Caminhão Toco											
			Escavadeira											
			Pa carregadeira											
			Caçamba											
			Patrol											
			PC 200											
			Placa vibratória											
GERENTE DE OBRA:			FISCALIZAÇÃO:											
Data: 15/12/2024			Data: 15/12/2024											

GLOBAL CONSTRUÇÕES
 Camilla Ribeiro C. B. C. Ferreira
 Eng. Civil
 CREA-BA 051602557-0

Marco Antônio de ...



RELATÓRIO DIÁRIO DE OBRA		Data	X									
		a	S	I	Q	Q	S	S	D			
CLIENTE: PREFEITURA MUNICIPAL DE SANTALUZ		EFETIVO PESSOAL										
OBJETO REPARAÇÃO E MANUTENÇÃO DA DRENAGEM E CANTEIROS DA JOÃO MUNIZ BARRETO NO MUNICIPIO DE SANTALUZ - BAHIA.												
CONTRATO Nº 135/2023												
RDO: 54		CATEGORIA		QTDE								
Condições Climáticas:	Manhã: (1) Tarde: (1) Noite: ()	MAO DE OBRA INDIRETA										
SIMBOLOGIA	1- Tempo Bom 2- Chuva c/ cond. Trab. 3- Chuva s/ cond. Trab.	Gerente de Obra										
SERVIÇOS EXECUTADOS / OCORRÊNCIAS		Engenheiro		1								
LOCAÇÃO DA OBRA, COM USO DE EQUIPAMENTOS TOPOGRÁFICOS, INCLUSIVE NIVELADOR		Téc. de Segurança										
		Aux. Adm.										
		Mestre de obra										
		Encarregado geral		1								
		RESUMO DO EFETIVO										
		EFETIVO DO DIA										
		TRABALHO										
		MÊS DO DIA										
		MÊS ACUMULADO										
		EFETIVO EQUIPAMENTOS										
		TIPO		QTDE.								
		Veículo Leve										
		Caminhão munck										
		Caminhão Toco										
		Escavadeira										
		Pa Carregadeira										
		Caçamba										
		Patrol										
		PC 200										
		Placa vibratória										
GERENTE DE OBRA:		FISCALIZAÇÃO:										
Data: 16/12/2024		Data: 16/12/2024										

GLOBAL CONSTRUÇÕES
 Camilla Ribeiro C. B. C. Ferreira
 Eng. Civil
 CREA-BA 051602557-0

 Franklin de L. Sena



RELATÓRIO DIÁRIO DE OBRA		Da	S	X	T	Q	Q	S	S	U
CLIENTE: PREFEITURA MUNICIPAL DE SANTALUZ		EFETIVO PESSOAL								
OBJETO: REPARAÇÃO E MANUTENÇÃO DA DRENAGEM E CANTEIROS DA JOÃO MUNIZ BARRETO NO MUNICÍPIO DE SANTALUZ - BAHIA.										
CONTRATO Nº 135/2023		CATEGORIA								
RDO: 55		QTD								
Condições Climáticas:	Manhã: (1) Tarde: (1) Noite: ()	MAO DE OBRA INDIRETA								
SIMBOLOGIA	1- Tempo Bom 2- Chuva c/ cond. Trab. 3- Chuva s/ cond. Trab.	Gerente de Obra								
SERVIÇOS EXECUTADOS / OCORRÊNCIAS		Engenheiro 1								
		Tec. de Segurança Aux Adm Mestre de obra Encarregado geral 1								
ESCAVAÇÃO MECANIZADA ATÉ 1,50M EM MATERIAL DE 1º CATEGORIA PARA ABERTURA DE CORTE PARA ATERRAMENTO, SEM BOTA FORA		FIM DO DIA								
		MAO DE OBRA DIRETA								
		Topógrafo Auxiliar de topografia Pedreiro 2 Ajudante Geral 2 Carpinteiro Motorista de motosserra Motorista montador Montador/Eletricista Eletricista Operador de Patrol Operador de Escavadeira Operador de Pa Carregadeira Motorista de Caçamba Serrameiro								
		FIM DO DIA								
CONSIDERAÇÕES		RESUMO DO EFETIVO								
		EFETIVO DO DIA								
		TRABALHO								
		FIM DO DIA								
		FIM ACUMULADO								
OBSERVAÇÕES		EFETIVO EQUIPAMENTOS								
		TIPO QTD								
		Veículo Leve Caminhão Munck Caminhão Toco Escavadeira Pa Carregadeira Caçamba Patrol PC 200 Plataforma vibratória								
GERENTE DE OBRA:		FISCALIZAÇÃO:								
Data: 17/12/2024		Data: 17/12/2024								

GLOBAL CONSTRUÇÕES
 Camilla Ribeiro C. B. C. Ferreira
 Eng. Civil
 CREA-BA 051602557-0

Francilina de L. S. Costa



RELATÓRIO DIÁRIO DE OBRA				Data						
				S	T	Q	X	S	S	D
CLIENTE: PREFEITURA MUNICIPAL DE SANTALUZ OBJETO REPARAÇÃO E MANUTENÇÃO DA DRENAGEM E CANTEIROS DA JOÃO MUNIZ BARRETO NO MUNICÍPIO DE SANTALUZ - BAHIA. CONTRATO Nº 135/2023				RDO: 57						
Condições Climáticas: Manhã: (1) Tarde: (1) Noite: ()				EFETIVO PESSOAL						
SIMBOLOGIA: 1- Tempo Bom 2- Chuva c/ cond. Trab. s/ cond. Trab. 3- Chuva				CATEGORIA: MAO DE OBRA INDIRETA						
SERVIÇOS EXECUTADOS / OCORRÊNCIAS ESCAVAÇÃO MECANIZADA ATÉ 1,50M EM MATERIAL DE 1ª CATEGORIA PARA ABERTURA DE CORTE PARA ATERRO, SEM BOTA FORA				Gerente de Obra Engenheiro 1 Tec. de segurança Aux. adm. mestre de obra Encarregado geral 1						
				MAO DE OBRA DIRETA Topógrafo Auxiliar de topografia Pedreiro 2 Ajudante geral 2 Carpinteiro Operador de motosserra Motorista Montador Montador/Eletricista Eletricista Operador de Patrol Operador de Escavadeira Operador de Pa Carregadeira Motorista de Caçamba Serraneiro						
CONSIDERAÇÕES				RESUMO DO EFETIVO EFETIVO DO DIA TRABALHO DIA DO DIA DIA ACUMULADO						
OBSERVAÇÕES				EFETIVO EQUIPAMENTOS TIPO QTDE. Veículo Leve Caminhão MuncK Caminhão Toco Escavadeira Pa carregadeira Caçamba Patrol PC 200 Plataforma vibratória						
GERENTE DE OBRA:				FISCALIZAÇÃO:						
Data: 19/12/2024				Data: 19/12/2024						



GLOBAL CONSTRUÇÕES
 Camilla Ribeiro C. B. C. Ferreira
 Eng. Civil
 CREA-BA 051602557-0

 Franklin de Jesus



RELATÓRIO DIÁRIO DE OBRA				Data														
CLIENTE: PREFEITURA MUNICIPAL DE SANTALUZ				S		I		Q		Q		X		S		D		
OBJETO REPARAÇÃO E MANUTENÇÃO DA DRENAGEM E CANTEIROS DA JOÃO MUNIZ BARRETO NO MUNICÍPIO DE SANTALUZ - BAHIA.				EFETIVO PESSOAL														
CONTRATO Nº 135/2023				RDO: 58		CATEGORIA						QTDE						
Condições Climáticas:	Manhã: (1)		Tarde: (1)		Noite: ()		MAO DE OBRA INDIRETA											
SIMBOLOGIA	1- Tempo Bom 2 - Chuva c/ cond. Trab. 3- Chuva s/ cond. Trab.			Gerente de Obra														
SERVIÇOS EXECUTADOS / OCORRÊNCIAS				Engenheiro														
ESCAVAÇÃO MECANIZADA ATÉ 1,50M EM MATERIAL DE 1º CATEGORIA PARA ABERTURA DE CORTE PARA ATERRAMENTO, SEM BOTA FORA				1														
				Tec. de Segurança														
				Aux Rem														
				Mestre de obra														
				Encarregado geral														
				FIM DO DIA														
				MAO DE OBRA DIRETA														
				Topografo														
				Auxiliar de topografia														
				Patroeiro														
Ajudante Geral																		
Caçeteiro																		
Carpinteiro																		
Operador de Motosserra																		
Montador																		
Montador/Eletricista																		
Eletricista																		
Operador de Patro																		
Operador de Escavadeira																		
Operador de Pa Carregadeira																		
Mecanista de Caçamba																		
Serrameiro																		
FIM DO DIA																		
CONSIDERAÇÕES				RESUMO DO EFETIVO														
				EFETIVO DO DIA														
				TRABALHO														
				FIM DO DIA														
				FIM ACUMULADO														
OBSERVAÇÕES				EFETIVO EQUIPAMENTOS														
				TIPO														
				QTD.														
				Veículo Leve														
				Caminhão Munck														
				Caminhão Toco														
				Escavadeira														
				Pa Carregadeira														
				Caçamba														
				Patro														
				PC 200														
				Máquina Vibratória														
GERENTE DE OBRA:				FISCALIZAÇÃO:														
Data: 20/12/2024				Data: 20/12/2024														

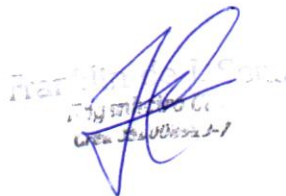

GLOBAL CONSTRUÇÕES
 Camilla Ribeiro C. B. C. Ferreira
 Eng. Civil
 CREA-BA 051602557-0

 FISCALIZAÇÃO
 DATA 20/12/2024

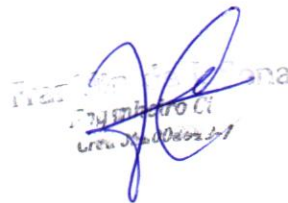

RELATÓRIO DIÁRIO DE OBRA			Data							
			S	T	Q	Q	S	X	S	D
CLIENTE: PREFEITURA MUNICIPAL DE SANTALUZ			EFETIVO PESSOAL							
OBJETO: REPARAÇÃO E MANUTENÇÃO DA DRENAGEM E CANTEIROS DA JOÃO MUNIZ BARRETO NO MUNICÍPIO DE SANTALUZ - BAHIA.										
CONTRATO Nº 135/2023			RDO: 59		CATEGORIA			QTDE		
Condições Climáticas:	Manhã: (1)	Tarde: (1)	Noite: ()		MAO DE OBRA INDIRETA					
SIMBOLOGIA	1- Tempo Bom 2- Chuva c/ cond. Trab. 3- Chuva s/ cond. Trab.		Gerente de Obra							
SERVIÇOS EXECUTADOS / OCORRÊNCIAS			Engenheiro							
SEM SERVIÇO			rec. de Segurança							
			Aux Adm							
			Medire de obra							
			Encarregado geral							
			FIM DO DIA							
			MAO DE OBRA DIRETA							
			Topógrafo							
			Ajudante de							
			Escavadeira							
			Ferreiro							
			Ajudante Geral							
			Cajeteiro							
			Carpinteiro							
			Operador de							
			Motoserra							
			Motorista							
			Montador							
			Montador/Eletricista							
			Eletricista							
			Operador de Patrão							
			Operador de							
			Escavadeira							
			Operador de Pa							
			Carregadeira							
			Mecânico de							
			Caçamba							
			Patrão							
			Serraneiro							
			FIM DO DIA							
CONSIDERAÇÕES			RESUMO DO EFETIVO							
			EFETIVO DO DIA							
			TRABALHO							
			FIM DO DIA							
			FIM ACUMULADO							
OBSERVAÇÕES			EFETIVO EQUIPAMENTOS							
			TIPO				QTDE.			
			Veículo Leve							
			Caminhão MuncK							
			Caminhão Toco							
			Escavadeira							
			Pa carregadeira							
			Caçamba							
			Patrão							
			PC ZOO							
			Placa vibratória							
GERENTE DE OBRA:			FISCALIZAÇÃO:							
Data: 21/12/2024			Data: 21/12/2024							

GLOBAL CONSTRUÇÕES
 Camilla Ribeiro C. B. C. Ferreira
 Eng. Civil
 CREA-BA 051602557-0

 Fiscalização
 Camilla Ribeiro C. B. C. Ferreira
 Eng. Civil



RELATÓRIO DIÁRIO DE OBRA		Data	
CLIENTE: PREFEITURA MUNICIPAL DE SANTALUZ		S	X
OBJETO REPARAÇÃO E MANUTENÇÃO DA DRENAGEM E CANTEIROS DA JOÃO MUNIZ BARRETO NO MUNICÍPIO DE SANTALUZ - BAHIA.		T	Q
CONTRATO N° 135/2023		U	S
RDO: 62		S	S
Noite: ()		U	D
Condições Climáticas:	Manhã: (1) Tarde: (1)	ELETIVO PESSOAL	
SIMBOLOGIA	1- Tempo Bom 2- Chuva c/ cond. Trab. 3- Chuva s/ cond. Trab.	CATEGORIA	QTDE
SERVIÇOS EXECUTADOS / OCORRÊNCIAS		MAO DE OBRA INDIRETA	
ATERRO MANUAL COM SOLO ARGILO-ARENOSO IMPORTADO E COMPACTAÇÃO MECANIZADA EM CAMADAS DE 0,20 M NO MÁXIMO		Gerente de Obra	
		Engenheiro	1
		rec. de Segurança	
		Aux Aux	
		Mestre de obra	
		Encarregado geral	1
		HN DO DIA	
		MAO DE OBRA DIRETA	
		Topografo	
		Escavadeira	
		Ferreiro	2
		Ajudante Geral	2
		Canteiro	
		Carpinteiro	
		Operador de	
		Motorista	
		Montador	
		Montador/Eletricista	
		Eletricista	
		Operador de Patrol	
		Operador de	
		Carregadeira	
		Carregadeira	
		Caçamba	
		Serraneiro	
		HN DO DIA	
		RESUMO DO EFETIVO	
		EFETIVO DO DIA	
		TRABALHO	
		HN DO DIA	
		HN ACUMULADO	
CONSIDERAÇÕES			
OBSERVAÇÕES		EFETIVO EQUIPAMENTOS	
		TIPO	QTDE.
		veículo Leve	
		Caminhão Munck	
		Caminhão Toco	
		Escavadeira	
		Pa carregadeira	
		Caçamba	
		Patrol	
		PC 200	
		Placa Vibratoria	
GERENTE DE OBRA:		FISCALIZAÇÃO:	
Data: 24/12/2024		Data: 24/12/2024	



GLOBAL CONSTRUÇÕES
 Camilla Ribeiro C. B. C. Ferreira
 Eng. Civil
 CREA-BA 051602557-0

Fran...

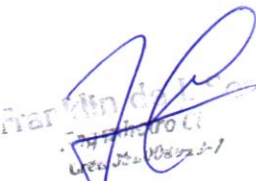

RELATÓRIO DIÁRIO DE OBRA					Data									
					S	I	X	Q	Q	S	S	D		
CLIENTE: PREFEITURA MUNICIPAL DE SANTALUZ					EFETIVO PESSOAL									
OBJETO: REPARAÇÃO E MANUTENÇÃO DA DRENAGEM E CANTEIROS DA JOÃO MUNIZ BARRETO NO MUNICIPIO DE SANTALUZ - BAHIA.														
CONTRATO Nº 135/2023					RDO: 63									
Condições Climáticas:	Manhã: (1)		Tarde: (1)		Noite: ()		CATEGORIA					QTDE		
SIMBOLOGIA	1 - Tempo Bom 2 - Chuva c/ cond. Trab. 3 - Chuva s/ cond. Trab.				MAO DE OBRA INDIRETA									
SERVIÇOS EXECUTADOS / OCORRÊNCIAS					Gerente de Obra									
ATERRO MANUAL COM SOLO ARGILO-ARENOSO IMPORTADO E COMPACTAÇÃO MECANIZADA EM CAMADAS DE 0,20 M NO MÁXIMO					Engenheiro								1	
					Tec. de Segurança									
					Aux Adm									
					Mestre de obra									
					Encarregado geral								1	
					FIM DO DIA									
										MAO DE OBRA DIRETA				
					Topografo									
					Auxiliar de Topografia								2	
					Pedreiro								2	
					Caçeteiro									
					Carpinteiro									
					Operador de Motosserra									
					Motorista									
					Montador									
					Montador/Eletricista									
					Eletricista									
					Operador de Patrol									
					Operador de Escavadeira									
					Operador de Pa Carregadeira									
					Operador de Caçamba									
					Serrameiro									
					FIM DO DIA									
CONSIDERAÇÕES					RESUMO DO EFETIVO									
					EFETIVO DO DIA									
					TRABALHO									
					FIM DO DIA									
					FIM ACUMULADO									
OBSERVAÇÕES					EFETIVO EQUIPAMENTOS									
					TIPO								QTDE.	
					Veiculo Leve									
					Caminhão Munch									
					Caminhão Toco									
					Escavadeira									
					Pa carregadeira									
					Caçamba									
					Patrol									
					PC 200									
					Placa Vibratoria									
GERENTE DE OBRA:					FISCALIZAÇÃO:									
Data: 25/12/2024					Data: 25/12/2024									

GLOBAL CONSTRUÇÕES
 Camilla Ribeiro C. B. C. Ferreira
 Eng. Civil
 CREA-BA 051602557-0

 Mar 20/2024
 2024/12/25



RELATÓRIO DIÁRIO DE OBRA		Data						
		S	T	Q	X	S	S	D
CLIENTE: PREFEITURA MUNICIPAL DE SANTALUZ		EFETIVO PESSOAL						
OBJETO REPARAÇÃO E MANUTENÇÃO DA DRENAGEM E CANTEIROS DA JOÃO MUNIZ BARRETO NO MUNICIPIO DE SANTALUZ - BAHIA.								
CONTRATO Nº135/2023		RDO: 64		CATEGORIA		QTDE		
Condições Climáticas:	Manhã: (1) Tarde: (1) Noite: ()	MAO DE OBRA INDIRETA						
SIMBOLOGIA	1- Tempo Bom 2 - Chuva c/ cond. Trab. s/ cond. Trab. 3- Chuva	Gerente de Obra						
SERVIÇOS EXECUTADOS / OCORRÊNCIAS		Engenheiro 1						
ATERRO MANUAL COM SOLO ARGILO-ARENOSO IMPORTADO E COMPACTAÇÃO MECANIZADA EM CAMADAS DE 0,20 M NO MÁXIMO		Tec. de Segurança						
		Aux Adm						
		Mestre de obra						
		Encarregado geral 1						
CONSIDERAÇÕES		MAO DE OBRA DIRETA						
		Topografo						
		Auxiliar de topografia						
		Pedreiro 2						
		Ajudante Geral 2						
		Carpinteiro						
		Operador de Motosserra						
		Motorista						
		Montador						
		Montador/Eletricista						
		Eletricista						
		Operador de Patrol						
		Operador de Escavadeira						
		Operador de Pa Carregadeira						
		Motorista de Caçamba						
		Serrameiro						
OBSERVAÇÕES		RESUMO DO EFETIVO						
		EFETIVO DO DIA						
		TRABALHO						
		MIN DO DIA						
		MIN ACUMULADO						
		EFETIVO EQUIPAMENTOS						
		TIPO						
		veiculo Leve						
		Caminhão MuncK						
		Caminhão TOCO						
		Escavadeira						
		Pa Carregadeira						
		Caçamba						
		Patrol						
PC 200								
Placa vibratória								
GERENTE DE OBRA:		FISCALIZAÇÃO:						
Data: 26/12/2024		Data: 26/12/2024						

GLOBAL CONSTRUÇÕES
 Camilla Ribeiro C. B. C. Ferreira
 Eng. Civil
 CREA-BA 051602557-0

[Handwritten signature]
 Eng. Civil
 CREA-BA 051602557-0



RELATÓRIO DIÁRIO DE OBRA		Data						
		S	T	Q	Q	X	S	D
CLIENTE: PREFEITURA MUNICIPAL DE SANTALUZ		EFETIVO PESSOAL						
OBJETO REPARAÇÃO E MANUTENÇÃO DA DRENAGEM E CANTEIROS DA JOÃO MUNIZ BARRETO NO MUNICIPIO DE SANTALUZ - BAHIA.								
CONTRATO Nº 135/2023		RDO: 65		CATEGORIA		QTDE		
Condições Climáticas:	Manhã: (1) Tarde: (1) Noite: ()	MAO DE OBRA INDIRETA						
SIMBOLOGIA	1- Tempo Bom 2- Chuva c/ cond. Trab. s/ cond. Trab. 3- Chuva	Gerente de Obra						
SERVIÇOS EXECUTADOS / OCORRÊNCIAS		Engenheiro 1						
ATERRO MANUAL COM SOLO ARGILLO-ARENOSO IMPORTADO E COMPACTAÇÃO MECANIZADA EM CAMADAS DE 0,20 M NO MÁXIMO		Téc. de Segurança						
		Aux Adm						
		Mestre de obra						
		Encarregado geral 1						
		RESUMO DO EFETIVO						
CONSIDERAÇÕES		EFETIVO DO DIA						
		TRABALHO						
		MÃO DE OBRA						
		MÃO ACUMULADO						
OBSERVAÇÕES		EFETIVO EQUIPAMENTOS						
		TIPO						
		QTDE.						
		Veículo Leve						
		Caminhão Munck						
		Caminhão Toco						
		Escavadeira						
		Pa carregadeira						
		Caçamba						
		Patrol						
		PC 200						
		Placa vibratória						
GERENTE DE OBRA:		FISCALIZAÇÃO:						
Data: 27/12/2024		Data: 27/12/2024						

Camilla
GLOBAL CONSTRUÇÕES
 Camilla Ribeiro C. B. C. Ferreira
 Eng. Civil
 CREA-BA 051602557-0

Camilla Ribeiro C. B. C. Ferreira
 Eng. Civil
 CREA-BA 051602557-0



RELATÓRIO DIÁRIO DE OBRA		Data						
		S	T	Q	Q	S	X	D
CLIENTE: PREFEITURA MUNICIPAL DE SANTALUZ OBJETO REPARAÇÃO E MANUTENÇÃO DA DRENAGEM E CANTEIROS DA JOÃO MUNIZ BARRETO NO MUNICIPIO DE SANTALUZ - BAHIA. CONTRATO Nº 135/2023		RDO: 66						
Condições Climáticas: Manhã: (1) Tarde: (1) Noite: ()		EFETIVO PESSOAL						
SIMBOLOGIA 1- Tempo Bom 2- Chuva c/ cond. Trab. 3- Chuva s/ cond. Trab.		CATEGORIA QTDE MAO DE OBRA INDIRETA						
SEM SERVIÇO		Gerente de Obra Engenheiro Tec. de Segurança Aux Adm Mestre de obra Encarregado geral						
SERVIÇOS EXECUTADOS / OCORRÊNCIAS		FIM DO DIA						
CONSIDERAÇÕES		MAO DE OBRA DIRETA Topógrafo Auxiliar de topografia Pedreiro ajudante geral Calceteiro Carpinteiro Operador de motosserra Motorista Montador Montador/Eletricista Eletricista Operador de Patrol Operador de Escavadeira Operador de Pa Carregadeira Motorista de Camião Serralheiro						
OBSERVAÇÕES		FIM DO DIA						
GERENTE DE OBRA: Data: 28/12/2024		FISCALIZAÇÃO: Data: 28/12/2024						
		RESUMO DO EFETIVO EFETIVO DO DIA TRABALHADO FIM DO DIA FIM ACUMULADO						
		EFETIVO EQUIPAMENTOS TIPO QTDE. Veiculo Leve Caminhão Muncck Caminhão Toco Escavadeira Pa Carregadeira Camião Patrol PC 200 Plataforma vibratória						

GLOBAL CONSTRUÇÕES
 Camilla Ribeiro C. B. C. Ferreira
 Eng. Civil
 CREA-BA 051602557-0

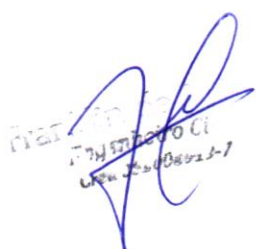
 Fiscalização
 28/12/2024



RELATÓRIO DIÁRIO DE OBRA		Data	S	T	Q	Q	S	S	A	D	
CLIENTE: PREFEITURA MUNICIPAL DE SANTALUZ		EFETIVO PESSOAL									
OBJETO REPARAÇÃO E MANUTENÇÃO DA DRENAGEM E CANTEIROS DA JOÃO MUNIZ BARRETO NO MUNICIPIO DE SANTALUZ - BAHIA.											
CONTRATO Nº 135/2023		RDO: 67		CATEGORIA							QTDE
Condições Climáticas:	Manhã: (1) Tarde: (1) Noite: ()	MAO DE OBRA INDIRETA									
SIMBOLOGIA	1- Tempo Bom 2 - Chuva c/ cond. Trab. 3- Chuva s/ cond. Trab.	Gerente de Obra									
SERVIÇOS EXECUTADOS / OCORRÊNCIAS		Engenheiro									
SEM SERVIÇO		Tec. de Segurança									
		Aux Adm									
		Mestre de obra									
		Encarregado geral									
CONSIDERAÇÕES		MAO DE OBRA DIRETA									
		Topógrafo									
		Bordador									
		Ferreiro									
		Ajudante Geral									
		Cajeteiro									
		Carpinteiro									
		Operador de Motosserra									
		Motorista									
		Montador									
		Montador/Eletricista									
		Eletricista									
		Operador de Patrol									
		Operador de Escavadeira									
		Operador de Paçambora									
		Operador de Caçamba									
Serrameiro											
OBSERVAÇÕES		RESUMO DO EFETIVO									
		EFETIVO DO DIA									
		TRABALHO									
		MIL DO DIA									
		MIL ACUMULADO									
		EFETIVO EQUIPAMENTOS									
		TIPO									
		veículo Leve									
		Caminhão Munck									
		Caminhão Toco									
		Escavadeira									
		Paçambora									
		Caçamba									
		Patrol									
		PC 200									
		Placa vibratória									
GERENTE DE OBRA:		FISCALIZAÇÃO:									
Data: 29/12/2024		Data: 29/12/2024									

GLOBAL CONSTRUÇÕES
 Camilla Ribeiro C. B. C. Ferreira
 Eng. Civil
 CREA-BA 051602557-0

Camilla Ribeiro C. B. C. Ferreira
 008924-7



RELATÓRIO DIÁRIO DE OBRA		Da	S	T	Q	Q	S	S	D
CLIENTE: PREFEITURA MUNICIPAL DE SANTALUZ									
OBJETO REPARAÇÃO E MANUTENÇÃO DA DRENAGEM E CANTEIROS DA JOÃO MUNIZ BARRETO NO MUNICIPIO DE SANTALUZ - BAHIA.		EFETIVO PESSOAL							
CONTRATO N° 135/2023		RDO:		69					
Condições Climáticas: Manhã: (1) Tarde: (1) Noite: ()		CATEGORIA		QTDE					
SIMBOLOGIA		MAO DE OBRA INDIRETA							
1- Tempo Bom 2 - Chuva c/ cond. Trab. 3- Chuva s/ cond. Trab.		Gerente de Obra							
SERVIÇOS EXECUTADOS / OCORRÊNCIAS		Engenheiro		1					
ATERRO MANUAL COM SOLO ARGILLO-ARENOSO IMPORTADO E COMPACTAÇÃO MECANIZADA EM CAMADAS DE 0,20 M NO MÁXIMO		Tec. de Segurança							
		Aux Adm							
		Mestre de obra							
		Encarregado geral		1					
		MÃO DE OBRA							
		MÃO DE OBRA DIRETA							
		Topógrafo							
		Auxiliar de topografia							
		Faleiro		2					
		Ajudante Geral		2					
Carpinteiro									
Operador de motosserra									
Motorista									
Montador									
Montador/Eletricist									
Eletricista									
Operador de Patrol									
Operador de Escavadeira									
Carregadeira Pa									
Motorista de Caçamba									
Motorista									
Serrameiro									
CONSIDERAÇÕES		RESUMO DO EFETIVO							
OBSERVAÇÕES		EFETIVO DO DIA							
		TRABALHO							
		MÃO DE OBRA							
		MÃO ACUMULADO							
		EFETIVO EQUIPAMENTOS							
		TIPO		QTDE.					
		veiculo Leve							
		Caminhao munck							
		Caminhao TOCO							
		Escavadeira							
		Pa carregadeira							
		Caçamba							
		Patrol							
		PC 200							
		Placa vibratória							
GERENTE DE OBRA:		FISCALIZAÇÃO:							
Data: 31/12/2024		Data: 31/12/2024							

GLOBAL CONSTRUÇÕES
 Camilla Ribeiro C. B. C. Ferreira
 Eng. Civil
 CREA-BA 051602557-0

 Franklin de Jesus



RELATÓRIO DIÁRIO DE OBRA		Data							
		S	I	X	Q	Q	S	S	D
CLIENTE: PREFEITURA MUNICIPAL DE SANTALUZ		EFETIVO PESSOAL							
OBJETO: REPARAÇÃO E MANUTENÇÃO DA DRENAGEM E CANTEIROS DA JOÃO MUNIZ BARRETO NO MUNICIPIO DE SANTALUZ - BAHIA.									
CONTRATO Nº 135/2023		RDO: 70		CATEGORIA		QTDE.			
Condições Climáticas: Manhã: (1) Tarde: (1) Noite: ()		MAO DE OBRA INDIRETA							
SIMBOLOGIA: 1- Tempo Bom 2 - Chuva c/ cond. Trab. s/ cond. Trab. 3- Chuva		Gerente de Obra		T					
SERVIÇOS EXECUTADOS / OCORRÊNCIAS		Engenheiro		T					
CARGA E DESCARGA DE MATERIAIS DIVERSOS		Tec. de Segurança		T					
		Aux. Adm.		T					
		Mestre de Obra		T					
		Encarregado geral		T					
		FIM DO DIA							
		MAO DE OBRA DIRETA							
		Topografo							
		Auxiliar de Topografia							
		Pedreiro		2					
		Ajudante Geral		2					
		Canteiteiro							
		Carpinteiro							
		Operador de Motosserra							
		Motorista							
		Montador							
		Montador/Eletricista							
		Eletricista							
		Operador de Patrol							
		Operador de Escavadeira							
		Carregadeira							
		Caçamba							
		Serrameiro							
		FIM DO DIA							
		RESUMO DO EFETIVO							
		EFETIVO DO DIA							
		TRABALHO DE							
		FIM DO DIA							
		FIM ACUMULADO							
		EFETIVO EQUIPAMENTOS							
		TIPO		QTDE.					
		Veiculo Leve							
		Caminhao munck							
		Caminhao Toco							
		Escavadeira							
		Carregadeira							
		Caçamba							
		Patrol							
		PC 200							
		Placa vibratoria							
GERENTE DE OBRA:		FISCALIZAÇÃO:							
Data: 01/01/2025		Data: 01/01/2025							



GLOBAL CONSTRUÇÕES
 Camilla Ribeiro C. B. C. Ferreira
 Eng. Civil
 CREA-BA 051602557-0

 Franklin de J. Costa

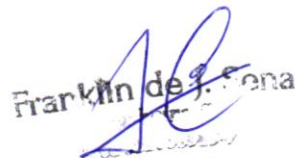

RELATÓRIO DIÁRIO DE OBRA		Data	S	T	Q	X	S	S	D
CLIENTE: PREFEITURA MUNICIPAL DE SANTALUZ OBJETO REPARAÇÃO E MANUTENÇÃO DA DRENAGEM E CANTEIROS DA JOÃO MUNIZ BARRETO NO MUNICIPIO DE SANTALUZ - BAHIA. CONTRATO N° 135/2023		EFETIVO PESSOAL							
Manhã: (1) Tarde: (1) Noite: ()		RDO: 71		CATEGORIA		QTDE			
Condições Climáticas: SIMBOLOGIA		1- Tempo Bom 2 - Chuva c/ cond. Trab. 3- Chuva s/ cond. Trab.		MAO DE OBRA INDIRETA					
CARGA E DESCARGA DE MATERIAIS DIVERSOS		SERVIÇOS EXECUTADOS / OCORRÊNCIAS		Gerente de Obra		1			
				Engenheiro		1			
				Tec. de Segurança					
				Aux Adm					
				Mestre de obra					
				Encarregado geral		1			
				MAO DE OBRA DIRETA					
				Topografo					
				Auxiliar de topografia					
				Pedreiro		2			
				Ajudante geral		2			
				Canteiro					
				Carpinteiro					
				Motorista de					
				Motorista					
				Montador					
				Montador/Eletricista					
				Eletricista					
				Operador de Patrol					
				Escavadeira					
				Operador de Pa					
				Carregadeira					
				Motorista de					
				Caçamba					
				Serraneiro					
				MAO DE OBRA					
				RESUMO DO EFETIVO					
				EFETIVO DO DIA					
				TRABALHO					
				MAO DE OBRA					
				MAO ACUMULADO					
				EFETIVO EQUIPAMENTOS					
				TIPO		QTDE.			
				Veiculo Leve					
				Caminhão MuncK					
				Caminhão Toco					
				Escavadeira					
				Pa carregadeira					
				Caçamba					
				Patrol					
				PC 200					
				Placa Vibratoria					
GERENTE DE OBRA:		FISCALIZAÇÃO:							
Data: 02/01/2025		Data: 02/01/2025							

GLOBAL CONSTRUÇÕES
 Camilla Ribeiro C. B. C. Ferreira
 Eng. Civil
 CREA-BA 051602557-0

 Franklin de S. Senna



RELATÓRIO DIÁRIO DE OBRA				Data							
				S	T	Q	Q	X	S	S	D
CLIENTE: PREFEITURA MUNICIPAL DE SANTALUZ OBJETO REPARAÇÃO E MANUTENÇÃO DA DRENAGEM E CANTEIROS DA JOÃO MUNIZ BARRETO NO MUNICIPIO DE SANTALUZ - BAHIA. CONTRATO Nº 135/2023				EFETIVO PESSOAL							
Manhã: (1) Tarde: (1) Noite: ()				RDO: 72				CATEGORIA QTD			
Condições Climáticas:				MAO DE OBRA INDIRETA							
SIMBOLOGIA: 1- Tempo Bom 2 - Chuva c/ cond. Trab. 3- Chuva s/ cond. Trab.				Gerente de Obra							
SERVIÇOS EXECUTADOS / OCORRÊNCIAS				Engenheiro				1			
TRANSPORTE COM CAMINHÃO BASCULANTE DE 10 M3, EM VIA URBANA PAVIMENTADA M3 KM ,DMT ACIMA DE 30KM				Tec. de Segurança Aux Adm							
				Mestre de obra							
				Encarregado geral				1			
				RITMO DO DIA							
				MAO DE OBRA DIRETA							
				Topografo							
				Auxiliar de topografia							
				Pedreiro				2			
				Auxiliante geral				2			
				Carpinteiro							
				Motorista de Motocicleta							
				Motorista							
				Montador							
				Montador/Eletricista							
				Eletricista							
				Operador de Patrol							
				Escavadeira							
				Operador de Pa							
				Carregadeira							
				Motorista de Caçamba							
				Serraneiro							
				RITMO DO DIA							
CONSIDERAÇÕES				RESUMO DO EFETIVO							
				EFETIVO DO DIA							
				TRABALHADO							
				RITMO DO DIA							
				RITMO ACUMULADO							
OBSERVAÇÕES				EFETIVO EQUIPAMENTOS							
				TIPO				QTDE.			
				Veiculo Leve							
				Caminhão Munch							
				Caminhão Toco							
				Escavadeira							
				Pa Carregadeira							
				Caçamba							
				Patrol							
				PC 200							
				Placa Vibratoria							
GERENTE DE OBRA:				FISCALIZAÇÃO:							
Data: 03/01/2025				Data: 03/01/2025							

GLOBAL CONSTRUÇÕES
 Camilla Ribeiro C. B. C. Ferreira
 Eng. Civil
 CREA-BA 051602557-0

 Franklin de J. Sana



RELATÓRIO DIÁRIO DE OBRA		Data	S	I	Q	Q	S	S	D
CLIENTE: PREFEITURA MUNICIPAL DE SANTALUZ OBJETO: REPARAÇÃO E MANUTENÇÃO DA DRENAGEM E CANTEIROS DA JOÃO MUNIZ BARRETO NO MUNICÍPIO DE SANTALUZ - BAHIA. CONTRATO Nº 135/2023		EFETIVO PESSOAL CATEGORIA QTD MAO DE OBRA INDIRETA							
Condições Climáticas: SIMBOLOGIA	Manhã: (1) Tarde: (1) Noite: () 1- Tempo 2 - Chuva c/ cond. Trab. 3- Chuva Bom s/ cond. Trab.	Gerente de Obra Engenheiro 1 Tec. de Segurança Aux Auxil Mestre de obra Encarregado geral 1							
SERVIÇOS EXECUTADOS / OCORRÊNCIAS TRANSPORTE COM CAMINHÃO BASCULANTE DE 10 M3, EM VIA URBANA PAVIMENTADA M3 KM ,DMT ACIMA DE 30KM		MAO DE OBRA DIRETA Topógrafo Auxiliar de topografia Pedreiro 2 Ajudante Geral 2 Carpinteiro Montador de motorista Motorista Montador/Eletricista Eletricista Operador de Patrol Escavadeira Carregadeira Motorista de caçamba Serraneiro							
CONSIDERAÇÕES		RESUMO DO EFETIVO							
OBSERVAÇÕES		EFETIVO DO DIA TRABALHO FIM DO DIA FIM ACUMULADO							
		EFETIVO EQUIPAMENTOS TIPO QTD Veiculo Leve Caminhão MuncK Caminhão Toco Escavadeira Pa carregadeira Caçamba Patrol PC 200 Placa vibratória							
GERENTE DE OBRA:		FISCALIZAÇÃO:							
Data: 04/01/2025		Data: 04/01/2025							



GLOBAL CONSTRUÇÕES
 Camilla Ribeiro C. B. C. Ferreira
 Eng. Civil
 CREA-BA 051602557-0

 Franklin de Jesus
 17/12/2024
 051602557-0



RELATÓRIO DIÁRIO DE OBRA		Data	S	I	Q	U	S	S	X	D
CLIENTE: PREFEITURA MUNICIPAL DE SANTALUZ		EFETIVO PESSOAL								
OBJETO: REPARAÇÃO E MANUTENÇÃO DA DRENAGEM E CANTEIROS DA JOÃO MUNIZ BARRETO NO MUNICÍPIO DE SANTALUZ - BAHIA.										
CONTRATO Nº 135/2023		RDO:		74						
Condições Climáticas: Manhã: (1) Tarde: (1) Noite: ()		CATEGORIA								
SIMBOLOGIA: 1- Tempo 2- Chuva c/ cond. Trab. 3- Chuva Bom s/ cond. Trab.		MAO DE OBRA INDIRETA								
SERVIÇOS EXECUTADOS / OCORRÊNCIAS		Gerente de Obra								
SEM SERVIÇO		Engenheiro 1								
		Tec. de Segurança								
		Aux. Adm.								
		Mestre de obra								
		Encarregado geral 1								
		FIM DO DIA								
		MAO DE OBRA DIRETA								
		Topografo								
Auxiliar de topografia										
Pedreiro 2										
Ajudante Geral 2										
Carpinteiro										
Operador de Motosserra										
Motorista										
Montador										
Montador/Eletricista										
Eletricista										
Operador de Patrol										
Operador de Escavadeira										
Operador de Pa Carregadeira										
Motorista de Caçamba										
Serralheiro										
FIM DO DIA										
CONSIDERAÇÕES		RESUMO DO EFETIVO								
		EFETIVO DO DIA								
		TRABALHO DE								
		FIM DO DIA								
		FIM ACUMULADO								
OBSERVAÇÕES		EFETIVO EQUIPAMENTOS								
		TIPO								
		Veiculo Leve								
		Caminhão Munck								
		Caminhão Toco								
		Escavadeira								
		Pa Carregadeira								
		Caçamba								
		Patrol								
PC 200										
Placa vibratória										
GERENTE DE OBRA:		FISCALIZAÇÃO:								
Data: 05/01/2025		Data: 05/01/2025								

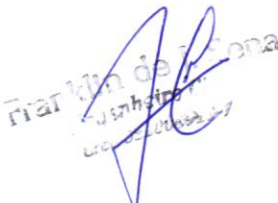

GLOBAL CONSTRUÇÕES
 Camilla Ribeiro C. B. C. Ferreira
 Eng. Civil
 CREA-BA 051602557-0

 Franklin de Sousa
 Fiscal
 CREA-BA 051602557-0

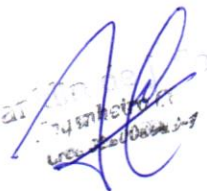

RELATÓRIO DIÁRIO DE OBRA		Data	X	S	T	Q	Q	S	S	D
CLIENTE: PREFEITURA MUNICIPAL DE SANTALUZ		EFETIVO PESSOAL								
OBJETO: REPARAÇÃO E MANUTENÇÃO DA DRENAGEM E CANTEIROS DA JOÃO MUNIZ BARRETO NO MUNICÍPIO DE SANTALUZ - BAHIA.										
CONTRATO Nº 135/2023										
RDO: 75		CATEGORIA		QTDE						
Condições Climáticas:	Manhã: (1) Tarde: (1) Noite: ()	MAO DE OBRA INDIRETA								
SIMBOLOGIA	1- Tempo Bom 2- Chuva c/ cond. Trab. 3- Chuva s/ cond. Trab.	Gerente de Obra								
SERVIÇOS EXECUTADOS / OCORRÊNCIAS		Engenheiro 1								
REATERRO MANUAL COM COMPACTAÇÃO MECANIZADA EM CAMADAS DE 0,20 M NO MÁXIMO, COM MATERIAL DA PRÓPRIA OBRA		Tec. de Segurança								
		Aux. Adm.								
		Mestre de obra								
		Encarregado geral 1								
		FIM DO DIA								
		MAO DE OBRA DIRETA								
		Topógrafo								
		Auxiliar de topografia								
		Peçeiro 2								
		Ajudante geral 2								
		Carpinteiro								
		Operador de motosserra								
		Motorista								
		Montador								
		Montador/Eletricista								
		Eletricista								
		Operador de Patrol								
		Operador de Escavadeira								
		Operador de Pa								
		Carregadeira								
		Motorista de cacamba								
		Serrameiro								
		FIM DO DIA								
CONSIDERAÇÕES		RESUMO DO EFETIVO								
		EFETIVO DO DIA								
		TRABALHO DE								
		FIM DO DIA								
		FIM ACUMULADO								
OBSERVAÇÕES		EFETIVO EQUIPAMENTOS								
		TIPO								
		QTDE.								
		Veículo Leve								
		Caminhão Munck								
		Caminhão Toco								
		Escavadeira								
		Pa carregadeira								
		Cacamba								
		Patrol								
		PC 200								
		Placa vibratória								
GERENTE DE OBRA:		FISCALIZAÇÃO:								
Data: 06/01/2025		Data: 06/01/2025								

GLOBAL CONSTRUÇÕES
 Camilla Ribeiro C. B. C. Ferreira
 Eng. Civil
 CREA-BA 051602557-0

 06/01/2025
 06/01/2025



RELATÓRIO DIÁRIO DE OBRA			Data	S	T	Q	Q	S	S	D	
CLIENTE: PREFEITURA MUNICIPAL DE SANTALUZ OBJETO REPARAÇÃO E MANUTENÇÃO DA DRENAGEM E CANTEIROS DA JOÃO MUNIZ BARRETO NO MUNICIPIO DE SANTALUZ - BAHIA.			EFETIVO PESSOAL CATEGORIA QTDE MAO DE OBRA INDIRETA								
CONTRATO Nº 135/2023 RDO: 76											
Condições Climáticas:	Manhã: (1)	Tarde: (1)	Noite: ()	MAO DE OBRA DIRETA Gerente de Obra Engenheiro 1 Tec. de Segurança Aux Adm Mestre de obra Encarregado geral 1 Topógrafo Auxiliar de topografia Pedreiro 2 Alugador geral 2 Carpinteiro Motorista de moto soca Motorista Montador Montador/Eletricista Eletricista Operador de Patrol Escavadeira Operador de Pa Carregadeira Motorista de Caçamba Serraneiro							
SIMBOLOGIA	1- Tempo Bom 2- Chuva c/ cond. Trab. 3- Chuva s/ cond. Trab.										
SERVIÇOS EXECUTADOS / OCORRÊNCIAS REATERRO MANUAL COM COMPACTAÇÃO MECANIZADA EM CAMADAS DE 0,20 M NO MÁXIMO, COM MATERIAL DA PRÓPRIA OBRA											
CONSIDERAÇÕES			RESUMO DO EFETIVO								
			EFETIVO DO DIA TRABALHO Hrs DO DIA Hrs ACUMULADO								
OBSERVAÇÕES			EFETIVO EQUIPAMENTOS								
			TIPO QTDE. Veículo Leve Caminhão Munk Caminhão Toco Escavadeira Pa Carregadeira Caçamba Patrol PC 200 Placa Vibratória								
GERENTE DE OBRA:			FISCALIZAÇÃO:								
Data: 07/01/2025			Data: 07/01/2025								

GLOBAL CONSTRUÇÕES
 Camilla Ribeiro C. B. C. Ferreira
 Eng. Civil
 CREA-BA 051602557-0

 Franklin de Souza
 Eng. Civil



RELATÓRIO DIÁRIO DE OBRA				Data	S	I	Q	Q	S	S	D
CLIENTE: PREFEITURA MUNICIPAL DE SANTALUZ OBJETO REPARAÇÃO E MANUTENÇÃO DA DRENAGEM E CANTEIROS DA JOÃO MUNIZ BARRETO NO MUNICIPIO DE SANTALUZ - BAHIA.				EFETIVO PESSOAL CATEGORIA QTDE MAO DE OBRA INDIRETA							
CONTRATO N° 135/2023		RDO: 77									
Condições Climáticas:	Manhã: (1)	Tarde: (1)	Noite: ()	MAO DE OBRA DIRETA Gerente de Obra Engenheiro 1 Tec. de Segurança Aux Adm Mestre de obra Encarregado geral 1 Topógrafo Auxiliar de topografia Pedreiro 2 ajudante geral 2 Carpinteiro Operador de Motosserra Motorista Montador Montador/Eletricista Eletricista Operador de Patrol Escavadeira Operador de Pa Carregadeira Motorista de Caçamba Serraneiro							
SIMBOLOGIA	1- Tempo Bom 2- Chuva c/ cond. Trab. 3- Chuva s/ cond. Trab.										
SERVIÇOS EXECUTADOS / OCORRÊNCIAS				RESUMO DO EFETIVO EFETIVO DO DIA TRABALHADO Hrs DO DIA Hrs ACUMULADO							
TRANSPORTE COM CAMINHÃO BASCULANTE DE 10 M3, EM VIA URBANA PAVIMENTADA M3 KM ,DMT ACIMA DE 30KM											
CONSIDERAÇÕES				EFETIVO EQUIPAMENTOS TIPO QTDE. Veiculo Leve Caminhão MUMCK Caminhão TOCO Escavadeira Pa Carregadeira Caçamba Patrol PC ZOU Placa vibratória							
OBSERVAÇÕES											
GERENTE DE OBRA:				FISCALIZAÇÃO:							
Data: 08/01/2025				Data: 08/01/2025							



GLOBAL CONSTRUÇÕES
 Camilla Ribeiro C. B. C. Ferreira
 Eng. Civil
 CREA-BA 051602557-0

 Franklin de S. S. S. S.
 Eng. Civil



RELATÓRIO DIÁRIO DE OBRA		Data									
		S	T	Q	X	S	S	D			
CLIENTE: PREFEITURA MUNICIPAL DE SANTALUZ		EFE TIVO PESSOAL CATEGORIA QTDE MAO DE OBRA INDIRETA									
OBJETO REPARAÇÃO E MANUTENÇÃO DA DRENAGEM E CANTEIROS DA JOÃO MUNIZ BARRETO NO MUNICIPIO DE SANTALUZ - BAHIA.											
CONTRATO Nº 135/2023										RDO: 78	
Manhã: (1) Tarde: (1) Noite: ()											
Condições Climáticas:	1- Tempo 2- Chuva c/ cond. Trab. 3- Chuva Bom s/ cond. Trab.		Gerente de Obra								
SIMBOLOGIA			Engenheiro 1								
SERVIÇOS EXECUTADOS / OCORRÊNCIAS ALVENARIA DE VEDAÇÃO DE BLOCOS VAZADOS DE CONCRETO DE 9X19X39CM (ESPESSURA 9CM) DE PAREDES COM ÁREA LÍQUIDA MAIOR OU IGUAL A 6M² COM VÃOS E ARGAMASSA DE ASSENTAMENTO COM PREPARO MANUAL. AF_06/2014		Tec. de Segurança									
		Aux Adm									
		Mestre de obra									
		Encarregado geral 1									
		MÃO DO DIA									
		MAO DE OBRA DIRETA									
		Topografo									
		Auxiliar de topografia									
		Pedreiro 2									
		Ajudante Geral 2									
		Calceteiro									
		Carpinteiro									
Montador de motorista											
Motorista											
Montador											
Montador/Eletricista											
Eletricista											
Operador de Patrol											
Escavadeira											
Carregadeira Pa											
Carregadeira Pa											
Motorista de Camioneta											
Serralheiro											
MÃO DO DIA											
CONSIDERAÇÕES		RESUMO DO EFETIVO									
		EFETIVO DO DIA									
		TRABALHO									
		MÃO DO DIA									
		MÃO ACUMULADO									
OBSERVAÇÕES		EFETIVO EQUIPAMENTOS									
		TIPO QTDE.									
		veiculo Leve									
		Camionao munck									
		Camionao Toco									
		Escavadeira									
		Pa carregadeira									
		Caçamba									
		Patrol									
		PC 200									
		Placa vibratoria									
GERENTE DE OBRA:		FISCALIZAÇÃO:									
Data: 09/01/2025		Data: 09/01/2025									

GLOBAL CONSTRUÇÕES
Camilla Ribeiro C. B. C. Ferreira
Eng. Civil
CREA-BA 051602557-0

Franklin de Aguiar
Eng. Civil
CREA-BA 051602557-0



RELATÓRIO DIÁRIO DE OBRA				Data						
				S	I	Q	Q	S	S	D
CLIENTE: PREFEITURA MUNICIPAL DE SANTALUZ				EFETIVO PESSOAL						
OBJETO: REPARAÇÃO E MANUTENÇÃO DA DRENAGEM E CANTEIROS DA JOÃO MUNIZ BARRETO NO MUNICÍPIO DE SANTALUZ - BAHIA.										
CONTRATO Nº 135/2023				CATEGORIA						
RDO: 80				QTDE						
Condições Climáticas:	Manhã: (1) Tarde: (1) Noite: ()			MAO DE OBRA INDIRETA						
SIMBOLOGIA	1- Tempo 2 - Chuva c/ cond. Trab. 3- Chuva Bom s/ cond. Trab.			Gerente de Obra						
SERVIÇOS EXECUTADOS / OCORRÊNCIAS				Engenheiro 1						
ALVENARIA DE BLOCOS DE CONCRETO ESTRUTURAL 14X19X39 CM, (ESPESSURA 14 CM) FBK = 14,0 MPA, PARA PAREDES COM ÁREA LÍQUIDA MENOR QUE 6M², SEM VÃOS, UTILIZANDO PALHETA. AF_12/2014				Tec. de Segurança						
				Aux Admin						
				Mestre de obra						
				Encarregado geral 1						
				MÃO DE OBRA DIRETA						
				Topógrafo						
				Auxiliar de topografia						
				Pedreiro 2						
				Ajudante Geral 2						
				Carpinteiro						
				Operador de Motosserra						
				Motorista						
				Montador						
				Montador/Eletricista						
				Eletricista						
				Operador de Patrol						
				Operador de Escavadeira						
				Operador de Pa Carregadeira						
				Motorista de Caçamba						
				Serraneiro						
				MÃO DE OBRA						
CONSIDERAÇÕES				RESUMO DO EFETIVO						
				EFETIVO DO DIA						
				TRABALHO						
				MÃO DE OBRA						
				MÃO ACUMULADO						
OBSERVAÇÕES				EFETIVO EQUIPAMENTOS						
				TIPO						
				veículo Leve						
				Caminhão Munck						
				Caminhão Toco						
				Escavadeira						
				Pa Carregadeira						
				Caçamba						
				Patrol						
				PC 200						
				Placa vibratória						
GERENTE DE OBRA:				FISCALIZAÇÃO:						
Data: 11/01/2025				Data: 11/01/2025						

GLOBAL CONSTRUÇÕES
Camilla Ribeiro C. B. C. Ferreira
Eng. Civil
CREA-BA 051602557-0

(Handwritten signature)
Francisco de Assis
Engenheiro Civil
Crea 051602557-0



RELATÓRIO DIÁRIO DE OBRA		Data	S	I	Q	Q	S	S	X
CLIENTE: PREFEITURA MUNICIPAL DE SANTALUZ									
OBJETO: REPARAÇÃO E MANUTENÇÃO DA DRENAGEM E CANTEIROS DA JOÃO MUNIZ BARRETO NO MUNICÍPIO DE SANTALUZ - BAHIA.								EFETIVO PESSOAL	
CONTRATO Nº 135/2023		RDO: 81						CATEGORIA	
Condições Climáticas: Manhã: (1) Tarde: (1) Noite: ()								MAO DE OBRA INDIRETA	
SIMBOLOGIA: 1- Tempo 2- Chuva c/ cond. Trab. 3- Chuva Bom s/ cond. Trab.								Gerente de Obra	
SERVIÇOS EXECUTADOS / OCORRÊNCIAS								Engenheiro	
SEM SERVIÇO								Tec. de Segurança	
								Aux. Adm.	
								Mestre de obra	
								Encarregado geral	
								FIN DO DIA	
								MAO DE OBRA DIRETA	
								Topógrafo	
								Auxiliar de topografia	
								Pedreiro	
								Ajudante Geral	
								Canteiro	
								Carpinteiro	
								Operador de Motosserra	
								Motorista	
								Montador	
								Montador/Eletricista	
								Eletricista	
								Operador de Patrol	
								Operador de Escavadeira	
								Operador de Pa Carregadeira	
								Motorista de Caçamba	
								Serralheiro	
								FIN DO DIA	
CONSIDERAÇÕES								RESUMO DO EFETIVO	
								EFETIVO DO DIA	
								TRABALHO	
								FIN DO DIA	
								FIN ACUMULADO	
OBSERVAÇÕES								EFETIVO EQUIPAMENTOS	
								TIPO	
								veículo Leve	
								Caminhão munck	
								Caminhão Toco	
								escavadeira	
								Pa Carregadeira	
								Caçamba	
								Patrol	
								PC 200	
								Placa vibratória	
GERENTE DE OBRA:		FISCALIZAÇÃO:							
Data: 12/01/2024		Data: 12/01/2024							

GLOBAL CONSTRUÇÕES
 Camilla Ribeiro C. B. C. Ferreira
 Eng. Civil
 CREA-BA 051602557-0

 Fiscalização
 CREA-BA 051602557-0



RELATÓRIO DIÁRIO DE OBRA		Data	S	X	T	Q	Q	S	S	D
CLIENTE: PREFEITURA MUNICIPAL DE SANTALUZ		EFETIVO PESSOAL								
OBJETO: REPARAÇÃO E MANUTENÇÃO DA DRENAGEM E CANTEIROS DA JOÃO MUNIZ BARRETO NO MUNICÍPIO DE SANTALUZ - BAHIA.										
CONTRATO Nº 135/2023										
RDO: 83		CATEGORIA		QTDE						
Condições Climáticas:	Manhã: (1) Tarde: (1) Noite: ()	MAO DE OBRA INDIRETA								
SIMBOLOGIA	1- Tempo Bom 2 - Chuva c/ cond. Trab. 3- Chuva s/ cond. Trab.	Gerente de Obra								
SERVIÇOS EXECUTADOS / OCORRÊNCIAS		Engenheiro 1								
(COMPOSIÇÃO REPRESENTATIVA) EXECUÇÃO DE ESTRUTURAS DE CONCRETO ARMADO, PARA EDIFICAÇÃO INSTITUCIONAL TÉRREA, FCK = 25 MPA. AF_01/2017		Téc. de Segurança								
		Aux Adm								
		Mestre de obra								
		Encarregado geral 1								
CONSIDERAÇÕES		MAO DE OBRA DIRETA								
		Topógrafo								
		Auxiliar de topografia								
		Pedreiro 2								
		Cajeteiro 2								
		Carpinteiro								
		Operador de motosserra								
		Motorista								
		Montador								
		Montador/Eletricista								
		Eletricista								
OBSERVAÇÕES		Operador de Patrol								
		Operador de Escavadeira								
		Operador de Pa Carregadeira								
		Motorista de Caçamba								
		Serraneiro								
RESUMO DO EFETIVO		EFETIVO DO DIA								
		TRABALHO								
		MÃO DE OBRA								
		MÃO DE OBRA ACUMULADO								
		EFETIVO EQUIPAMENTOS								
		TIPO								
		QTDE.								
		Veículo Leve								
		Caminhão Munch								
		Caminhão Toco								
		Escavadeira								
		Pa Carregadeira								
		Caçamba								
		Patrol								
		PC 200								
		Placa Vibratória								
GERENTE DE OBRA:		FISCALIZAÇÃO:								
Data: 14/01/2025		Data: 14/01/2025								

GLOBAL CONSTRUÇÕES
Camilla Ribeiro C. B. C. Ferreira
Eng. Civil
CREA-BA 051602557-0

Franklin de L. Costa
17/01/2025
Eng. Civil 051602557-7



RELATÓRIO DIÁRIO DE OBRA		Data							
		S	I	X	Q	Q	S	S	U
CLIENTE: PREFEITURA MUNICIPAL DE SANTALUZ		EFETIVO PESSOAL							
OBJETO: REPARAÇÃO E MANUTENÇÃO DA DRENAGEM E CANTEIROS DA JOÃO MUNIZ BARRETO NO MUNICIPIO DE SANTALUZ - BAHIA.									
CONTRATO Nº 135/2023									
RDO: 84		CATEGORIA		QTDE					
Condições Climáticas: Manhã: (1) Tarde: (1) Noite: ()		MAO DE OBRA INDIRETA							
SIMBOLOGIA: 1- Tempo 2 - Chuva c/ cond. Trab. 3- Chuva Bom s/ cond. Trab.		Gerente de Obra							
SERVIÇOS EXECUTADOS / OCORRÊNCIAS (COMPOSIÇÃO REPRESENTATIVA) EXECUÇÃO DE ESTRUTURAS DE CONCRETO ARMADO, PARA EDIFICAÇÃO INSTITUCIONAL TÉRREA, FCK = 25 MPA. AF_01/2017		Engenheiro		1					
		Tec. de Segurança Aux Adm							
		Mestre de obra							
		Encarregado geral		1					
		FIM DO DIA							
		MAO DE OBRA DIRETA							
		Topografo							
		Auxiliar de topografia							
		Pedreiro		2					
		Ajudante Geral		2					
		Carpinteiro							
		Operador de Motosserra							
		Motorista							
		Montador							
		Montador/Eletricista							
		Eletricista							
		Operador de Patrol							
		Operador de Escavadeira							
		Operador de Pa Carregadeira							
		Motorista de Caçamba							
		Serrameiro							
		FIM DO DIA							
		RESUMO DO EFETIVO							
		EFETIVO DO DIA							
		TRABALHO							
		FIM DO DIA							
		FIM ACUMULADO							
		EFETIVO EQUIPAMENTOS							
		TIPO		QTDE.					
		Veiculo Leve							
		Caminhão Munck							
		Caminhão TOCO							
		Escavadeira							
		Pa carregadeira							
		Caçamba							
		Patrol							
		PC 200							
		Placa vibratória							
GERENTE DE OBRA:		FISCALIZAÇÃO:							
Data: 15/01/2025		Data: 15/01/2025							

GLOBAL CONSTRUÇÕES
 Camilla Ribeiro C. B. C. Ferreira
 Eng. Civil
 CREA-BA 051602557-0

Franklin de J. S. S. S.
 Eng. Civil
 CREA-BA 051602557-1



RELATÓRIO DIÁRIO DE OBRA				Data	S	T	Q	Q	S	S	D
CLIENTE: PREFEITURA MUNICIPAL DE SANTALUZ				EFETIVO PESSOAL							
OBJETO REPARAÇÃO E MANUTENÇÃO DA DRENAGEM E CANTEIROS DA JOÃO MUNIZ BARRETO NO MUNICÍPIO DE SANTALUZ - BAHIA.											
CONTRATO N° 135/2023		RDO: 85									
Condições Climáticas:	Manhã: (1)	Tarde: (1)	Noite: ()	MAO DE OBRA INDIRETA							
SIMBOLOGIA	1- Tempo Bom 2- Chuva c/ cond. Trab. 3- Chuva s/ cond. Trab.			Gerente de Obra							
SERVIÇOS EXECUTADOS / OCORRÊNCIAS				Engenheiro 1							
<p>MASSA ÚNICA, PARA RECEBIMENTO DE PINTURA, EM ARGAMASSA TRAÇO 1:2:8, PREPARO MANUAL, APLICADA MANUALMENTE EM FACES INTERNAS DE PAREDES, ESPESSURA DE 10MM, COM EXECUÇÃO DE TALISCAS</p>				Tec. de Segurança							
				Aux. Adm.							
				Mestre de obra							
				Encarregado geral 1							
CONSIDERAÇÕES				RESUMO DO EFETIVO							
				EFETIVO DO DIA							
				TRABALHO							
				MÃO DE OBRA ACUMULADO							
OBSERVAÇÕES				EFETIVO EQUIPAMENTOS							
				TIPO				QTDE.			
				Veículo Leve							
				Caminhão Muncck							
				Caminhão Toco							
				Escavadeira							
				Pa carregadeira							
				Caçamba							
Patrol											
FC 200											
Placa vibratória											
GERENTE DE OBRA:				FISCALIZAÇÃO:							
Data: 16/01/2025				Data: 16/01/2025							

Camilla Ribeiro C. B. C. Ferreira
GLOBAL CONSTRUÇÕES
 Camilla Ribeiro C. B. C. Ferreira
 Eng. Civil
 CREA-BA 051602557-0

Franklin de J. Souza
 Franklin de J. Souza
 Eng. Civil
 CREA-BA 051602557-0



RELATÓRIO DIÁRIO DE OBRA				Data	S	T	Q	Q	X	S	S	D
CLIENTE: PREFEITURA MUNICIPAL DE SANTALUZ OBJETO REPARAÇÃO E MANUTENÇÃO DA DRENAGEM E CANTEIROS DA JOÃO MUNIZ BARRETO NO MUNICIPIO DE SANTALUZ - BAHIA.				EFETIVO PESSOAL CATEGORIA QTDE MAO DE OBRA INDIRECTA								
CONTRATO Nº 135/2023 RDO: 86												
Condições Climáticas:	Manhã: (1)	Tarde: (1)	Noite: ()	MAO DE OBRA DIRETA								
SIMBOLOGIA	1- Tempo Bom 2 - Chuva c/ cond. Trab. 3- Chuva s/ cond. Trab.											
SERVIÇOS EXECUTADOS / OCORRÊNCIAS MASSA ÚNICA, PARA RECEBIMENTO DE PINTURA, EM ARGAMASSA TRAÇO 1:2:8, PREPARO MANUAL, APLICADA MANUALMENTE EM FACES INTERNAS DE PAREDES, ESPESSURA DE 10MM, COM EXECUÇÃO DE TALISCAS				Gerente de Obra Engenheiro 1 Tec. de Segurança Aux Adm Mestre de obra Encarregado geral 1								
CONSIDERAÇÕES				Topógrafo Auxiliar de Topografia Pedreiro 2 Ajudante Geral 2 Calceteiro Carpinteiro Operador de Motosserra Motorista Montador Montador/Eletricista Eletricista Operador de Patrol Operador de Escavadeira Operador de Pa carregadeira Motorista de Caçamba Serraneiro								
OBSERVAÇÕES				RESUMO DO EFETIVO EFETIVO DO DIA TRABALHO Hrs DO DIA Hrs ACUMULADO								
GERENTE DE OBRA: Data: 17/01/2025				EFETIVO EQUIPAMENTOS TIPO QTDE. veículo Leve Caminhão Munk Caminhão Toco Escavadeira Pa carregadeira Caçamba Patrol PC 200 Placa vibratória								
FISCALIZAÇÃO: Data: 17/01/2025												

GLOBAL CONSTRUÇÕES
 Camilla Ribeiro C. B. C. Ferreira
 Eng. Civil
 CREA-BA 051602557-0

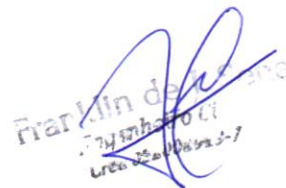
 Franklin de Almeida
 Eng. Civil
 CREA-BA 051602557-7



RELATÓRIO DIÁRIO DE OBRA		Data	S	T	Q	Q	S	S	X	D		
CLIENTE: PREFEITURA MUNICIPAL DE SANTALUZ		EFETIVO PESSOAL										
OBJETO: REPARAÇÃO E MANUTENÇÃO DA DRENAGEM E CANTEIROS DA JOÃO MUNIZ BARRETO NO MUNICÍPIO DE SANTALUZ - BAHIA.												
CONTRATO Nº 135/2023		RDO: 87		CATEGORIA		QTDE						
Condições Climáticas:	Manhã: (1) Tarde: (1) Noite: ()	MAO DE OBRA INDIRETA										
SIMBOLOGIA	1- Tempo Bom 2- Chuva c/ cond. Trab. 3- Chuva s/ cond. Trab.	Gerente de Obra										
SERVIÇOS EXECUTADOS / OCORRÊNCIAS		Engenheiro		1								
		Téc. de Segurança Aux Adm										
<p>MASSA ÚNICA, PARA RECEBIMENTO DE PINTURA, EM ARGAMASSA TRAÇO 1:2:8, PREPARO MANUAL, APLICADA MANUALMENTE EM FACES INTERNAS DE PAREDES, ESPESSURA DE 10MM, COM EXECUÇÃO DE TALISCAS</p> <p>ASSENTAMENTO DE GUIA (MEIO-FIO) EM TRECHO RETO, CONFECCIONADA EM CONCRETO PRÉ-FABRICADO, DIMENSÕES 100X15X13X20 CM (COMPRIMENTO X BASE INFERIOR X BASE SUPERIOR X ALTURA), PARA URBANIZAÇÃO INTERNA DE EMPREENDIMENTOS. AF_06/2016_P</p>		Mestre de obra										
		Encarregado geral		1								
		MÃO DE OBRA										
		MÃO DE OBRA DIRETA										
		Topógrafo										
		Auxiliar de topografia										
		Pedreiro										
		Ajudante Geral		2								
		Carpinteiro										
		Operador de Motosserra										
Motorista												
Montador												
Montador/Eletricista												
Eletricista												
Operador de Patrol												
Operador de Escavadeira												
Operador de Pa Carregadeira												
Motorista de Caçamba												
Serraneiro												
MÃO DE OBRA												
RESUMO DO EFETIVO												
EFETIVO DO DIA												
TRABALHO												
MÃO DE OBRA												
MÃO ACUMULADO												
EFETIVO EQUIPAMENTOS												
TIPO		QTDE.										
veículo Leve												
Caminhão Munck												
Caminhão Toco												
escavadeira												
Pa Carregadeira												
Caçamba												
Patrol												
PC 200												
Placa vibratória												
GERENTE DE OBRA:		FISCALIZAÇÃO:										
Data: 18/01/2025		Data: 18/01/2025										

GLOBAL CONSTRUÇÕES
 Camilla Ribeiro C. B. C. Ferreira
 Eng. Civil
 CREA-BA 051602567-0

[Handwritten signature]
 PREFEITURA MUNICIPAL DE SANTALUZ
 SECRETARIA DE OBRAS
 18/01/2025



RELATÓRIO DIÁRIO DE OBRA				Data							
				S	T	Q	Q	S	S	X	D
CLIENTE: PREFEITURA MUNICIPAL DE SANTALUZ OBJETO REPARAÇÃO E MANUTENÇÃO DA DRENAGEM E CANTEIROS DA JOÃO MUNIZ BARRETO NO MUNICÍPIO DE SANTALUZ - BAHIA.				EFETIVO PESSOAL							
CONTRATO N° 135/2023				RDO: 88		CATEGORIA			QTDE		
Condições Climáticas:	Manhã: (1)	Tarde: (1)	Noite: ()	MAO DE OBRA INDIRETA							
SIMBOLOGIA	1- Tempo Bom 2- Chuva c/ cond. Trab. 3- Chuva s/ cond. Trab.			Gerente de Obra							
SERVIÇOS EXECUTADOS / OCORRÊNCIAS				Engenheiro 1							
SEM SERVIÇO				Tec. de Segurança							
				Aux. Adm.							
				Mestre de obra							
				Encarregado geral 1							
CONSIDERAÇÕES				RESUMO DO EFETIVO							
				EFETIVO DO DIA							
				TRABALHO DE							
				MÃO DE OBRA							
				MÃO ACUMULADO							
OBSERVAÇÕES				EFETIVO EQUIPAMENTOS							
				TIPO							
				QTDE.							
				Veículo Leve							
				Caminhão Munch							
				Caminhão Toco							
				Escavadeira							
				Pa Carregadeira							
				Caçamba							
				Patrol							
				PC 200							
				Placa vibratória							
GERENTE DE OBRA:				FISCALIZAÇÃO:							
Data: 19/01/2025				Data: 19/01/2025							

Camilla Ribeiro
GLOBAL CONSTRUÇÕES
Camilla Ribeiro C. B. C. Ferreira
Eng. Civil
CREA-BA 051602557-0

Marcelo de A. Costa
Marcelo de A. Costa
Engenheiro Civil
CREA-BA 051602557-0



RELATÓRIO DIÁRIO DE OBRA			Data	X								
CLIENTE: PREFEITURA MUNICIPAL DE SANTALUZ												
OBJETO	REPARAÇÃO E MANUTENÇÃO DA DRENAGEM E CANTEIROS DA JOÃO MUNIZ BARRETO NO MUNICÍPIO DE SANTALUZ - BAHIA.											
CONTRATO N°	135/2023	RDO:	89									
Condições Climáticas:	Manhã: (1)	Tarde: (1)	Noite: ()									
SIMBOLOGIA	1- Tempo Bom 2- Chuva c/ cond. Trab. 3- Chuva s/ cond. Trab.			EFETIVO PESSOAL								
SERVIÇOS EXECUTADOS / OCORRÊNCIAS			CATEGORIA QTDE									
ELETRODUTO RÍGIDO ROSCÁVEL, PVC, DN 110 MM (4"), PARA REDE ENTERRADA DE DISTRIBUIÇÃO DE ENERGIA ELÉTRICA - FORNECIMENTO E INSTALAÇÃO. AF_12/2021			MAO DE OBRA INDIRETA									
CAIXA ENTERRADA ELÉTRICA RETANGULAR, EM ALVENARIA COM TIJOLOS CERÂMICOS MACIÇOS, FUNDO COM BRITA, DIMENSÕES INTERNAS: 0,3X0,3X0,3 M. AF_12/2020			Gerente de Obra									
PAVIMENTAÇÃO EM CONCRETO, COM ESPESURA DE 7 CM, COM ACABAMENTO FEITO UTILIZANDO ALISADORA DE CONCRETO (HELICOPTERO), INCLUIDO TELA DE AÇO SOLDADA NERVURADA CA60, Q196 (3,11 KG/M2), DIÂMETRO DO FIO 5.0 MM, LARGURA = 2,45 M, ESPAÇAMENTO DA MALHA = 10 X 10 CM, JUNTA DE DILATAÇÃO EM PVC A CADA 2,00 M, CONCRETO FCK = 20 MPA			Engenheiro 1									
LASTRO DE CONCRETO, E=5CM, PREPARO MECÂNICO, INCLUSOS LANÇAMENTO E ADENSAMENTO			Tec. de Segurança									
CONSIDERAÇÕES			Aux Adm									
OBSERVAÇÕES			Mestre de obra									
			Encarregado geral 1									
			MÃO DE OBRA DIRETA									
			Topógrafo									
			Auxiliar de topografia									
			Pedreiro 2									
			Ajudante geral 2									
			Carpinteiro									
			Operador de Motosserra									
			Motorista									
			Montador									
			Montador/eletricista									
			Eletricista									
			Operador de Patrol									
			Escavadeira									
			Operador de Pa									
			Carregadeira									
			Motorista de cacamba									
			Serrameiro									
			MÃO DE OBRA									
			RESUMO DO EFETIVO									
			EFETIVO DO DIA									
			TRABALHO									
			MÃO DE OBRA									
			MÃO ACUMULADO									
			EFETIVO EQUIPAMENTOS									
			TIPO QTDE.									
			Veículo Leve									
			Caminhão Muncck									
			Caminhão Toco									
			Escavadeira									
			Pa carregadeira									
			Cacamba									
			Patrol									
			FC 200									
			Placa vibratória									
GERENTE DE OBRA:	FISCALIZAÇÃO:											
Data: 20/01/2025	Data: 20/01/2025											

GLOBAL CONSTRUÇÕES
 Camilla Ribeiro C. B. C. Ferreira
 Eng. Civil
 CREA-BA 051602557-0

Handwritten signature and stamp
 Fran...
 Eng. Civil
 CREA BA 051602557-1



RELATÓRIO DIÁRIO DE OBRA			Data	S	X	T	Q	Q	S	S	U
CLIENTE: PREFEITURA MUNICIPAL DE SANTALUZ OBJETO: REPARAÇÃO E MANUTENÇÃO DA DRENAGEM E CANTEIROS DA JOÃO MUNIZ BARRETO NO MUNICÍPIO DE SANTALUZ - BAHIA. CONTRATO Nº 135/2023			EFETIVO PESSOAL								
Manhã: (1) Tarde: (1) Noite: () RDO: 90			CATEGORIA			QTDE					
Condições Climáticas: SIMBOLOGIA			MAO DE OBRA INDIRETA								
1- Tempo Bom 2 - Chuva c/ cond. Trab. 3- Chuva s/ cond. Trab.			Gerente de Obra								
SERVIÇOS EXECUTADOS / OCORRÊNCIAS			Engenheiro			1					
ELETRODUTO RÍGIDO ROSCÁVEL, PVC, DN 110 MM (4"), PARA REDE ENTERRADA DE DISTRIBUIÇÃO DE ENERGIA ELÉTRICA - FORNECIMENTO E INSTALAÇÃO. AF_12/2021			Tec. de Segurança								
CAIXA ENTERRADA ELÉTRICA RETANGULAR, EM ALVENARIA COM TIJOLOS CERÂMICOS MACIÇOS, FUNDO COM BRITA, DIMENSÕES INTERNAS: 0,3X0,3X0,3 M. AF_12/2020			Aux. Adm.								
PAVIMENTAÇÃO EM CONCRETO, COM ESPESURA DE 7 CM, COM ACABAMENTO FEITO UTILIZANDO ALISADORA DE CONCRETO (HELICOPTERO), INCLUIDO TELA DE AÇO SOLDADA NERVURADA CA60, Q196 (3,11 KG/M2), DIAMETRO DO FIO 5.0 MM, LARGURA = 2,45 M, ESPAÇAMENTO DA MALHA = 10 X 10 CM, JUNTA DE DILATAÇÃO EM PVC A CADA 2,00 M, CONCRETO FCK = 20 MPA			Mestre de obra								
LASTRO DE CONCRETO, E=5CM, PREPARO MECÂNICO, INCLUSOS LANÇAMENTO E ADENSAMENTO			Encarregado geral			1					
			MAO DE OBRA DIRETA								
			Topógrafo								
			Auxiliar de topografia								
			Pedreiro			2					
			Ajudante geral			2					
			Carpinteiro								
			Operador de motosserra								
			Motorista								
			Montador								
			Montador/eletricista								
			Eletricista								
			Operador de Patrol								
			Operador de Escavadeira								
			Operador de Pa Carregadeira								
			Mecânico de caminhão								
			Serrameiro								
			MAO DE OBRA INDIRETA								
			RESUMO DO EFETIVO								
			EFETIVO DO DIA								
			TRABALHO DE								
			MAO DE OBRA								
			MAO ACUMULADO								
			EFETIVO EQUIPAMENTOS								
			TIPO			QTDE.					
			Veículo Leve								
			Caminhão munck								
			Caminhão Toco								
			Escavadeira								
			Pa Carregadeira								
			Cavando								
			Patrol								
			PC 200								
			Placa vibratória								
GERENTE DE OBRA:			FISCALIZAÇÃO:								
Data: 21/01/2025			Data: 21/01/2025								

GLOBAL CONSTRUÇÕES
 Camilla Ribeiro C. B. C. Ferreira
 Eng. Civil
 CREA-BA 051602557-0

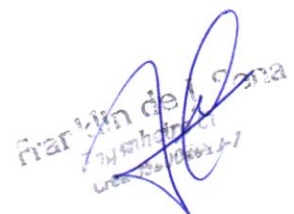
 Francisco de Assis
 Eng. Civil
 CREA-BA 051602557-0



RELATÓRIO DIÁRIO DE OBRA				Data						
CLIENTE: PREFEITURA MUNICIPAL DE SANTALUZ				S	T	X	Q	S	S	D
OBJETO: REPARAÇÃO E MANUTENÇÃO DA DRENAGEM E CANTEIROS DA JOÃO MUNIZ BARRETO NO MUNICÍPIO DE SANTALUZ - BAHIA.				EFETIVO PESSOAL						
CONTRATO Nº 135/2023				RDO: 91			CATEGORIA		QTDE	
Condições Climáticas: Manhã: (1) Tarde: (1) Noite: ()				MAO DE OBRA INDIRETA						
SIMBOLOGIA: 1- Tempo Bom 2- Chuva c/ cond. Trab. 3- Chuva s/ cond. Trab.				Gerente de Obra						
SERVIÇOS EXECUTADOS / OCORRÊNCIAS				Engenheiro		1				
ELETRODUTO RÍGIDO ROSCÁVEL, PVC, DN 110 MM (4"), PARA REDE ENTERRADA DE DISTRIBUIÇÃO DE ENERGIA ELÉTRICA - FORNECIMENTO E INSTALAÇÃO. AF_12/2021				Tec. de Segurança Aux. Man.						
CAIXA ENTERRADA ELÉTRICA RETANGULAR, EM ALVENARIA COM TIJOLOS CERÂMICOS MACIÇOS, FUNDO COM BRITA, DIMENSÕES INTERNAS: 0,3X0,3X0,3 M. AF_12/2020				Mestre de obra						
PAVIMENTAÇÃO EM CONCRETO, COM ESPESSURA DE 7 CM, COM ACABAMENTO FEITO UTILIZANDO ALISADORA DE CONCRETO (HELICOPTERO), INCLUIDO TELA DE AÇO SOLDADA NERVURADA CA60, Q196 (3,11 KG/M2), DIÂMETRO DO FIO 5.0 MM, LARGURA = 2,45 M, ESPAÇAMENTO DA MALHA = 10 X 10 CM, JUNTA DE DILATAÇÃO EM PVC A CADA 2,00 M, CONCRETO FCK = 20 MPA				Encarregado geral		1				
LASTRO DE CONCRETO, E=5CM, PREPARO MECÂNICO, INCLUSOS LANÇAMENTO E ADENSAMENTO				MÃO DE OBRA DIRETA						
				Topógrafo						
				Auxiliar de topografia						
				Peçeiro		2				
				Ajudante geral		2				
				Carpinteiro						
				Operador de motosserra						
				Motorista						
				Montador						
				Montador/Eletricista						
				Eletricista						
				Operador de Patrol						
				Operador de Escavadeira						
				Operador de Pa Carregadeira						
				Operador de Escavadeira						
				Serraneiro						
				MÃO DE OBRA						
CONSIDERAÇÕES				RESUMO DO EFETIVO						
				EFETIVO DO DIA						
				TRABALHO DE						
				MÃO DE OBRA						
				MÃO ACUMULADO						
OBSERVAÇÕES				EFETIVO EQUIPAMENTOS						
				TIPO		QTDE.				
				Veículo Leve						
				Caminhão Munc						
				Caminhão Toco						
				Escavadeira						
				Pa Carregadeira						
				Caçamba						
				Patrol						
				PC 200						
				Placa Vibratória						
GERENTE DE OBRA:				FISCALIZAÇÃO:						
Data: 22/01/2025				Data: 22/01/2025						

GLOBAL CONSTRUÇÕES
Camilla Ribeiro C. B. C. Ferreira
Eng. Civil
CREA-BA 051602557-0

Franklin de Jesus
Eng. Civil
CREA-BA 051602557-0



RELATÓRIO DIÁRIO DE OBRA				Data						
				S	I	Q	Q	S	S	U
CLIENTE: PREFEITURA MUNICIPAL DE SANTALUZ OBJETO REPARAÇÃO E MANUTENÇÃO DA DRENAGEM E CANTEIROS DA JOÃO MUNIZ BARRETO NO MUNICIPIO DE SANTALUZ - BAHIA. CONTRATO Nº 135/2023				EFETIVO PESSOAL CATEGORIA QTDE MAO DE OBRA INDIRETA Gerente de obra Engenheiro 1 Tec. de segurança Aux. adm. Mestre de obra Encarregado geral 1						
Condições Climáticas:	Manhã: (1)	Tarde: (1)	Noite: ()	RDO: 92 MAO DE OBRA DIRETA Topógrafo Auxiliar de topografia Pedreiro 2 Ajudante Geral 2 Calceteiro Carpinteiro Operador de motosserra Motorista Montador Montador/Eletricista Eletricista Operador de Patrol Operador de Escavadeira Operador de Pa Carregadeira Motorista de Câmara Serraneiro						
SERVIÇOS EXECUTADOS / OCORRÊNCIAS ELETRODUTO RÍGIDO ROSCÁVEL, PVC, DN 110 MM (4"), PARA REDE ENTERRADA DE DISTRIBUIÇÃO DE ENERGIA ELÉTRICA - FORNECIMENTO E INSTALAÇÃO. AF_12/2021 CAIXA ENTERRADA ELÉTRICA RETANGULAR, EM ALVENARIA COM TIJOLOS CERÂMICOS MACIÇOS, FUNDO COM BRITA, DIMENSÕES INTERNAS: 0,3X0,3X0,3 M. AF_12/2020 PAVIMENTAÇÃO EM CONCRETO, COM ESPESSURA DE 7 CM, COM ACABAMENTO FEITO UTILIZANDO ALISADORA DE CONCRETO (HELICOPTERO), INCLUIDO TELA DE AÇO SOLDADA NERVURADA CA60, Q196 (3,11 KG/M2), DIAMETRO DO FIO 5.0 MM, LARGURA = 2,45 M, ESPAÇAMENTO DA MALHA = 10 X 10 CM, JUNTA DE DILATAÇÃO EM PVC A CADA 2,00 M, CONCRETO FCK = 20 MPA LASTRO DE CONCRETO, E=5CM, PREPARO MECÂNICO, INCLUSOS LANÇAMENTO E ADENSAMENTO				RESUMO DO EFETIVO EFETIVO DO DIA TRABALHO DE DIA DO DIA DIA ACUMULADO						
CONSIDERAÇÕES				EFETIVO EQUIPAMENTOS TIPO QTDE. Veículo Leve Caminhão Munck Caminhão Toco Escavadeira Pa Carregadeira Câmara Patrol PC 200 Placa Vibratória						
OBSERVAÇÕES										
GERENTE DE OBRA:				FISCALIZAÇÃO:						
Data: 23/01/2025				Data: 23/01/2025						

GLOBAL CONSTRUÇÕES
 Camilla Ribeiro C. B. C. Ferreira
 Eng. Civil
 CREA-BA 051602557-0

 Franklin de Jesus
 Eng. Civil
 CREA-BA 051602557-0



RELATÓRIO DIÁRIO DE OBRA		Data							
		S	T	Q	Q	X	S	S	D
CLIENTE: PREFEITURA MUNICIPAL DE SANTALUZ		EFETIVO PESSOAL							
OBJETO REPARAÇÃO E MANUTENÇÃO DA DRENAGEM E CANTEIROS DA JOÃO MUNIZ BARRETO NO MUNICÍPIO DE SANTALUZ - BAHIA.		CATEGORIA							
CONTRATO N° 135/2023		RDO: 93		QTDE					
Condições Climáticas:	Manhã: (1) Tarde: (1) Noite: ()	MÃO DE OBRA INDIRETA							
SIMBOLOGIA	1- Tempo Bom 2 - Chuva c/ cond. Trab. s/ cond. Trab. 3- Chuva	Gerente de Obra							
SERVIÇOS EXECUTADOS / OCORRÊNCIAS		Engenheiro 1							
<p>ESCORAMENTO DE VALA, TIPO BLINDAGEM, COM PROFUNDIDADE DE 0 A 1,5 M, LARGURA MENOR QUE 1,5 M - EXECUÇÃO, NÃO INCLUI MATERIAL. AF_08/2020</p> <p>FORMA PLANA PARA ESTRUTURAS, EM COMPENSADO PLASTIFICADO DE 10MM, 05 USOS, INCLUSIVE ESCORAMENTO - REVISADA 07.2015</p> <p>FABRICAÇÃO, MONTAGEM E DESMONTAGEM DE FORMA PARA RADIER, PISO DE CONCRETO OU LAJE SOBRE SOLO, EM MADEIRA SERRADA, 4 UTILIZAÇÕES. AF_09/2021</p> <p>FABRICAÇÃO, MONTAGEM E DESMONTAGEM DE FÔRMA PARA VIGA BALDRAME, EM MADEIRA SERRADA, E=25 MM, 4 UTILIZAÇÕES. AF_06/2017</p>		Téc. de Segurança							
		Aux Adm							
		Mestre de obra							
		Encarregado geral 1							
		Hh DO DIA							
CONSIDERAÇÕES		MÃO DE OBRA DIRETA							
		Topografo							
		Auxiliar de topografia							
		Pedreiro 2							
		Ajudante Geral 2							
		Calceteiro							
		Carpinteiro							
		Operador de Motoserra							
		Motorista							
		Montador							
		Montador/Eletricista							
		Eletricista							
		Operador de Patrol							
		Operador de Escavadeira							
		Operador de Pá carregadeira							
		Motorista de caçamba							
Pintor									
Serralheiro									
Hh DO DIA									
OBSERVAÇÕES		RESUMO DO EFETIVO							
		EFETIVO DO DIA							
		JORNADA DE TRABALHO							
		Hh DO DIA							
		Hh ACUMULADO							
OBSERVAÇÕES		EFETIVO EQUIPAMENTOS							
		TIPO							
		Veículo Leve							
		Caminhão Munck							
		Caminhão Toco							
		Escavadeira							
		Pá carregadeira							
		Caçamba							
		Patrol							
		PC 200							
Placa Vibratória									
GERENTE DE OBRA:		FISCALIZAÇÃO:							
Data: 24/01/2025		Data: 24/01/2025							

GLOBAL CONSTRUÇÕES
Camilla Ribeiro C. B. C. Ferreira
Eng. Civil
CREA-BA 051602557-0

Arklín de A. Costa
Eng. Civil
CREA-BA 051602557-0



RELATÓRIO DIÁRIO DE OBRA		Data																																																																																														
		S	T	Q	Q	S	S	D																																																																																								
CLIENTE: PREFEITURA MUNICIPAL DE SANTALUZ		<table border="1"> <thead> <tr> <th colspan="2">EFETIVO PESSOAL</th> </tr> <tr> <th>CATEGORIA</th> <th>QTDE</th> </tr> </thead> <tr> <td colspan="2">MAO DE OBRA INDIRETA</td> </tr> <tr> <td colspan="2">Gerente de obra</td> </tr> <tr> <td>Engenheiro</td> <td>1</td> </tr> <tr> <td>Tec. de Segurança</td> <td></td> </tr> <tr> <td>Aux. Adm</td> <td></td> </tr> <tr> <td>Mestre de obra</td> <td></td> </tr> <tr> <td>Encarregado geral</td> <td>1</td> </tr> <tr> <td colspan="2">FIM DO DIA</td> </tr> <tr> <td colspan="2">MAO DE OBRA DIRETA</td> </tr> <tr> <td>Topografo</td> <td></td> </tr> <tr> <td>Auxiliar de topografia</td> <td></td> </tr> <tr> <td>Peão</td> <td>2</td> </tr> <tr> <td>Ajudante Geral</td> <td>2</td> </tr> <tr> <td>Calçateiro</td> <td></td> </tr> <tr> <td>Carpinteiro</td> <td></td> </tr> <tr> <td>Operador de Motosserra</td> <td></td> </tr> <tr> <td>Mototista</td> <td></td> </tr> <tr> <td>Montador</td> <td></td> </tr> <tr> <td>Montador/Eletricista</td> <td></td> </tr> <tr> <td>Eletricista</td> <td></td> </tr> <tr> <td>Operador de Patrol</td> <td></td> </tr> <tr> <td>Operador de Escavadeira</td> <td></td> </tr> <tr> <td>Operador de Pa Carregadeira</td> <td></td> </tr> <tr> <td>Operadora de Caçamba</td> <td></td> </tr> <tr> <td>Serrameiro</td> <td></td> </tr> <tr> <td colspan="2">FIM DO DIA</td> </tr> <tr> <td colspan="2">RESUMO DO EFETIVO</td> </tr> <tr> <td>EFETIVO DO DIA</td> <td></td> </tr> <tr> <td>TRABALHO</td> <td></td> </tr> <tr> <td>FIM DO DIA</td> <td></td> </tr> <tr> <td>FIM ACUMULADO</td> <td></td> </tr> <tr> <td colspan="2">EFETIVO EQUIPAMENTOS</td> </tr> <tr> <td>TIPO</td> <td>QTDE.</td> </tr> <tr> <td>veiculo Leve</td> <td></td> </tr> <tr> <td>Caminhão munck</td> <td></td> </tr> <tr> <td>Caminhão TOCO</td> <td></td> </tr> <tr> <td>Escavadeira</td> <td></td> </tr> <tr> <td>Pa carregadeira</td> <td></td> </tr> <tr> <td>Caçamba</td> <td></td> </tr> <tr> <td>Patrol</td> <td></td> </tr> <tr> <td>PC 200</td> <td></td> </tr> <tr> <td>Placa vibratória</td> <td></td> </tr> </table>							EFETIVO PESSOAL		CATEGORIA	QTDE	MAO DE OBRA INDIRETA		Gerente de obra		Engenheiro	1	Tec. de Segurança		Aux. Adm		Mestre de obra		Encarregado geral	1	FIM DO DIA		MAO DE OBRA DIRETA		Topografo		Auxiliar de topografia		Peão	2	Ajudante Geral	2	Calçateiro		Carpinteiro		Operador de Motosserra		Mototista		Montador		Montador/Eletricista		Eletricista		Operador de Patrol		Operador de Escavadeira		Operador de Pa Carregadeira		Operadora de Caçamba		Serrameiro		FIM DO DIA		RESUMO DO EFETIVO		EFETIVO DO DIA		TRABALHO		FIM DO DIA		FIM ACUMULADO		EFETIVO EQUIPAMENTOS		TIPO	QTDE.	veiculo Leve		Caminhão munck		Caminhão TOCO		Escavadeira		Pa carregadeira		Caçamba		Patrol		PC 200		Placa vibratória	
EFETIVO PESSOAL																																																																																																
CATEGORIA	QTDE																																																																																															
MAO DE OBRA INDIRETA																																																																																																
Gerente de obra																																																																																																
Engenheiro	1																																																																																															
Tec. de Segurança																																																																																																
Aux. Adm																																																																																																
Mestre de obra																																																																																																
Encarregado geral	1																																																																																															
FIM DO DIA																																																																																																
MAO DE OBRA DIRETA																																																																																																
Topografo																																																																																																
Auxiliar de topografia																																																																																																
Peão	2																																																																																															
Ajudante Geral	2																																																																																															
Calçateiro																																																																																																
Carpinteiro																																																																																																
Operador de Motosserra																																																																																																
Mototista																																																																																																
Montador																																																																																																
Montador/Eletricista																																																																																																
Eletricista																																																																																																
Operador de Patrol																																																																																																
Operador de Escavadeira																																																																																																
Operador de Pa Carregadeira																																																																																																
Operadora de Caçamba																																																																																																
Serrameiro																																																																																																
FIM DO DIA																																																																																																
RESUMO DO EFETIVO																																																																																																
EFETIVO DO DIA																																																																																																
TRABALHO																																																																																																
FIM DO DIA																																																																																																
FIM ACUMULADO																																																																																																
EFETIVO EQUIPAMENTOS																																																																																																
TIPO	QTDE.																																																																																															
veiculo Leve																																																																																																
Caminhão munck																																																																																																
Caminhão TOCO																																																																																																
Escavadeira																																																																																																
Pa carregadeira																																																																																																
Caçamba																																																																																																
Patrol																																																																																																
PC 200																																																																																																
Placa vibratória																																																																																																

CONDIÇÕES CLIMÁTICAS:	Manhã: (1) Tarde: (1) Noite: ()	RDO: 94						
SIMBOLOGIA	1- Tempo Bom 2 - Chuva c/ cond. Trab. s/ cond. Trab. 3- Chuva	SERVIÇOS EXECUTADOS / OCORRÊNCIAS						
Sem serviço								
CONSIDERAÇÕES								
OBSERVAÇÕES								
GERENTE DE OBRA:		FISCALIZAÇÃO:						
Data: 25/01/2025		Data: 25/01/2025						

GLOBAL CONSTRUÇÕES
 Camilla Ribeiro C. B. C. Ferreira
 Eng. Civil
 CREA-BA 051602557-0

 Franklin de L. Costa



RELATÓRIO DIÁRIO DE OBRA		Data	S	T	Q	Q	S	S	A	D
CLIENTE: PREFEITURA MUNICIPAL DE SANTALUZ										
OBJETO: REPARAÇÃO E MANUTENÇÃO DA DRENAGEM E CANTEIROS DA JOÃO MUNIZ BARRETO NO MUNICÍPIO DE SANTALUZ - BAHIA.		EFETIVO PESSOAL								
CONTRATO Nº 135/2023		RDO: 95		CATEGORIA		QTDE				
Condições Climáticas:	Manhã: (1) Tarde: (1) Noite: ()	MAO DE OBRA INDIRETA								
SIMBOLOGIA	1- Tempo 2 - Chuva c/ cond. Trab. 3- Chuva Bom s/ cond. Trab.	Gerente de obra								
SERVIÇOS EXECUTADOS / OCORRÊNCIAS		Engenheiro								
		Tec. de Segurança								
		Aux Adm								
		Mestre de obra								
		Encarregado geral								
		SEM SERVIÇO		MAO DE OBRA DIRETA						
Topógrafo										
Auxiliar de topografia										
Pedreiro										
Ajudante Geral										
Cajeteiro										
Carpinteiro										
Operador de Motosserra										
Motorista										
Montador										
Montador/Eletricista										
Eletricista										
Operador de Patrol										
Operador de Escavadeira										
Operador de Pa Carregadeira										
Motorista de Caçamba										
Serralheiro										
CONSIDERAÇÕES		RESUMO DO EFETIVO								
		EFETIVO DO DIA								
		TRABALHO								
		HII DO DIA								
		HII ACUMULADO								
OBSERVAÇÕES		EFETIVO EQUIPAMENTOS								
		TIPO								
		Veículo Leve								
		Caminhão Munck								
		Caminhão Toco								
		Escavadeira								
		Pa Carregadeira								
		Caçamba								
		Patrol								
FC 200										
Placa vibratória										
GERENTE DE OBRA:		FISCALIZAÇÃO:								
Data: 26/01/2025		Data: 26/01/2025								

Camilla
GLOBAL CONSTRUÇÕES
 Camilla Ribeiro C. B. C. Ferreira
 Eng. Civil
 CREA-BA 051602557-0

Franklin de A. Sena
 Franklin de A. Sena



RELATÓRIO DIÁRIO DE OBRA			Data						
			S	T	Q	Q	S	S	D
CLIENTE: PREFEITURA MUNICIPAL DE SANTALUZ			EFETIVO PESSOAL						
OBJETO REPARAÇÃO E MANUTENÇÃO DA DRENAGEM E CANTEIROS DA JOÃO MUNIZ BARRETO NO MUNICÍPIO DE SANTALUZ - BAHIA.			CATEGORIA						
CONTRATO N° 135/2023			QTDE						
Condições Climáticas:	Manhã: (1)	Tarde: (1)	RDO: 96	MÃO DE OBRA INDIRETA					
SIMBOLOGIA	1- Tempo Bom 2 - Chuva c/ cond. Trab. 3- Chuva s/ cond. Trab.		Gerente de Obra						
SERVIÇOS EXECUTADOS / OCORRÊNCIAS			Engenheiro 1						
ESCORAMENTO DE VALA, TIPO BLINDAGEM, COM PROFUNDIDADE DE 0 A 1,5 M, LARGURA MENOR QUE 1,5 M - EXECUÇÃO, NÃO INCLUI MATERIAL. AF_08/2020			Tec. de Segurança						
FORMA PLANA PARA ESTRUTURAS, EM COMPENSADO PLASTIFICADO DE 10MM, 05 USOS, INCLUSIVE ESCORAMENTO - REVISADA 07.2015			Aux Adm						
FABRICAÇÃO, MONTAGEM E DESMONTAGEM DE FORMA PARA RADIER, PISO DE CONCRETO OU LAJE SOBRE SOLO, EM MADEIRA SERRADA, 4 UTILIZAÇÕES. AF_09/2021			Mestre de obra						
FABRICAÇÃO, MONTAGEM E DESMONTAGEM DE FÔRMA PARA VIGA BALDRAME, EM MADEIRA SERRADA, E=25 MM, 4 UTILIZAÇÕES. AF_06/2017			Encarregado geral 1						
LANÇAMENTO DE CONCRETO SIMPLES FABRICADO NA OBRA, INCLUSIVE ADENSAMENTO E ACABAMENTO			Hh DO DIA						
			MÃO DE OBRA DIRETA						
			Topografo						
			Auxiliar de topografia						
			Pedreiro 2						
			Ajudante Geral 2						
			Calceteiro						
			Carpinteiro						
			Operador de Motosserra						
			Motorista						
			Montador						
			Montador/Eletricista						
			Eletricista						
			Operador de Patrol						
			Operador de Escavadeira						
			Operador de Pá carregadeira						
			Motorista de caçamba						
			Pintor						
			Serralheiro						
			Hh DO DIA						
CONSIDERAÇÕES			RESUMO DO EFETIVO						
			EFETIVO DO DIA						
			JORNADA DE TRABALHO						
			Hh DO DIA						
			Hh ACUMULADO						
OBSERVAÇÕES			EFETIVO EQUIPAMENTOS						
			TIPO				QTDE.		
			Veículo Leve						
			Caminhão Munck						
			Caminhão Toco						
			Escavadeira						
			Pá carregadeira						
			Caçamba						
			Patrol						
			PC 200						
			Placa Vibratória						
GERENTE DE OBRA:			FISCALIZAÇÃO:						
Data: 27/01/2025			Data: 27/01/2025						

GLOBAL CONSTRUÇÕES
 Camilla Ribeiro C. B. C. Ferreira
 Eng. Civil
 CREA-BA 051602557-0

Franklin de J. Sousa
 Serralheiro



RELATÓRIO DIÁRIO DE OBRA		Data							
		S	T	Q	X	Q	S	S	D
CLIENTE: PREFEITURA MUNICIPAL DE SANTALUZ		EFETIVO PESSOAL							
OBJETO REPARAÇÃO E MANUTENÇÃO DA DRENAGEM E CANTEIROS DA JOÃO MUNIZ BARRETO NO MUNICÍPIO DE SANTALUZ - BAHIA.		CATEGORIA QTDE							
CONTRATO N° 135/2023		MÃO DE OBRA INDIRETA							
Condições Climáticas:	Manhã: (1) Tarde: (1) Noite: ()	RDO: 97							
SIMBOLOGIA	1- Tempo Bom 2 - Chuva c/ cond. Trab. s/ cond. Trab. 3- Chuva	Gerente de Obra							
SERVIÇOS EXECUTADOS / OCORRÊNCIAS		Engenheiro 1							
ESCORAMENTO DE VALA, TIPO BLINDAGEM, COM PROFUNDIDADE DE 0 A 1,5 M, LARGURA MENOR QUE 1,5 M - EXECUÇÃO, NÃO INCLUI MATERIAL. AF_08/2020		Tec. de Segurança							
FORMA PLANA PARA ESTRUTURAS, EM COMPENSADO PLASTIFICADO DE 10MM, 05 USOS, INCLUSIVE ESCORAMENTO - REVISADA 07.2015		Aux Adm							
FABRICAÇÃO, MONTAGEM E DESMONTAGEM DE FORMA PARA RADIER, PISO DE CONCRETO OU LAJE SOBRE SOLO, EM MADEIRA SERRADA, 4 UTILIZAÇÕES. AF_09/2021		Mestre de obra							
FABRICAÇÃO, MONTAGEM E DESMONTAGEM DE FÔRMA PARA VIGA BALDRAME, EM MADEIRA SERRADA, E=25 MM, 4 UTILIZAÇÕES. AF_06/2017		Encarregado geral 1							
ARMAÇÃO PARA EXECUÇÃO DE RADIER, PISO DE CONCRETO OU LAJE SOBRE SOLO, COM USO DE TELA Q-138. AF_09/2021		Hh DO DIA							
CONSIDERAÇÕES		MÃO DE OBRA DIRETA							
OBSERVAÇÕES		Topografo							
		Auxiliar de topografia							
		Pedreiro 2							
		Ajudante Geral 2							
		Calceteiro							
		Carpinteiro							
		Operador de Motosserra							
		Motorista							
		Montador							
		Montador/Eletricista							
		Eletricista							
		Operador de Patrol							
		Operador de Escavadeira							
		Operador de Pá carregadeira							
		Motorista de caçamba							
		Pintor							
		Serralheiro							
		Hh DO DIA							
RESUMO DO EFETIVO		EFETIVO DO DIA							
		JORNADA DE TRABALHO							
		Hh DO DIA							
		Hh ACUMULADO							
EFETIVO EQUIPAMENTOS		TIPO QTDE.							
		Veículo Leve							
		Caminhão Munck							
		Caminhão Toco							
		Escavadeira							
		Pá carregadeira							
		Caçamba							
		Patrol							
		PC 200							
		Máquina vibratória							
GERENTE DE OBRA:		FISCALIZAÇÃO:							
Data: 28/01/2025		Data: 28/01/2025							

GLOBAL CONSTRUÇÕES
 Camilla Ribeiro C. B. C. Ferreira
 Eng. Civil
 CREA-BA 051602557-0

rapkin de J. Sora
 Serralheiro



RELATÓRIO DIÁRIO DE OBRA				Data											
				S	I	Q	Q	X	S	S	D				
CLIENTE: PREFEITURA MUNICIPAL DE SANTALUZ				EFETIVO PESSOAL											
OBJETO: REPARAÇÃO E MANUTENÇÃO DA DRENAGEM E CANTEIROS DA JOÃO MUNIZ BARRETO NO MUNICÍPIO DE SANTALUZ - BAHIA.															
CONTRATO Nº 135/2023				RDO: 98				CATEGORIA				QTDE			
Manhã: (1) Tarde: (1) Noite: ()				MAO DE OBRA INDIRETA											
Condições Climáticas: Manhã: (1) Tarde: (1) Noite: ()				Gerente de Obra											
SIMBOLOGIA				Engenheiro 1											
1- Tempo Bom 2 - Chuva c/ cond. Trab. 3- Chuva s/ cond. Trab.				Tec. de Segurança											
SERVIÇOS EXECUTADOS / OCORRÊNCIAS				Aux Adm											
ARMAÇÃO DE BLOCO, VIGA BALDRAME OU SAPATA UTILIZANDO AÇO CA-50 DE 6,3 MM - MONTAGEM. AF_06/2017				Mestre de obra											
ARMAÇÃO DE BLOCO, VIGA BALDRAME OU SAPATA UTILIZANDO AÇO CA-50 DE 8 MM - MONTAGEM. AF_06/2017				Encarregado geral 1											
ARMAÇÃO DE BLOCO, VIGA BALDRAME OU SAPATA UTILIZANDO AÇO CA-50 DE 10 MM - MONTAGEM. AF_06/2017															
CONCRETO FCK = 25MPA, TRAÇO 1:2,3:2,7 (EM MASSA SECA DE CIMENTO/ AREIA MÉDIA/ BRITA 1) - PREPARO MECÂNICO COM BETONEIRA 600 L. AF_05/2021				FIM DO DIA											
				MAO DE OBRA DIRETA											
				Topógrafo											
				Ajudante de Topografia											
				Pedreiro 2											
				Ajudante Geral 2											
				Calceiteiro											
				Carpinteiro											
				Mecânico de Motocicleta											
				Motorista											
				Montador											
				Montador/Eletricista											
				Eletricista											
				Operador de Patrol											
				Operador de Escavadeira											
				Operador de Pa Carregadeira											
				Motorista de Caçamba											
				Serraneiro											
				FIM DO DIA											
				RESUMO DO EFETIVO											
				EFETIVO DO DIA											
				TRABALHO											
				FIM DO DIA											
				FIM ACUMULADO											
				EFETIVO EQUIPAMENTOS											
				TIPO											
				QTDE.											
				Veículo Leve											
				Caminhão Munck											
				Caminhão Toco											
				Escavadeira											
				Pa Carregadeira											
				Caçamba											
				Patrol											
				PC 200											
				Placa Vibratória											
GERENTE DE OBRA:				FISCALIZAÇÃO:											
Data: 29/01/2025				Data: 29/01/2025											

GLOBAL CONSTRUÇÕES
 Camilla Ribeiro C. B. C. Ferreira
 Eng. Civil
 CREA-BA 051602557-0

Franklin de Jesus
 Engenheiro Civil
 CREA-BA 051602557-0



RELATÓRIO DIÁRIO DE OBRA		Data						
		S	T	Q	Q	S	X	D
CLIENTE: PREFEITURA MUNICIPAL DE SANTALUZ OBJETO REPARAÇÃO E MANUTENÇÃO DA DRENAGEM E CANTEIROS DA JOÃO MUNIZ BARRETO NO MUNICÍPIO DE SANTALUZ - BAHIA. CONTRATO Nº 135/2023		EFETIVO PESSOAL CATEGORIA QTD MAO DE OBRA INDIRETA						
Condições Climáticas: Manhã: (1) Tarde: (1) Noite: ()	RDO: 99	MAO DE OBRA DIRETA						
SIMBOLOGIA	1- Tempo 2 - Chuva c/ cond. Trab. 3- Bom Chuva s/ cond. Trab.	Gerente de Obra Engenheiro 1 Tec. de Segurança Aux Adm Mestre de obra Encarregado geral 1						
SERVIÇOS EXECUTADOS / OCORRÊNCIAS TUBO DE CONCRETO PARA REDES COLETORAS DE ÁGUAS PLUVIAIS, DIÂMETRO DE 600 MM, JUNTA RÍGIDA, INSTALADO EM LOCAL COM BAIXO NÍVEL DE INTERFERÊNCIAS - FORNECIMENTO E ASSENTAMENTO. AF_12/2015 PISO EM CONCRETO 20 MPA PREPARO MECÂNICO, ESPESSURA 7CM. AF_09/2020 LIMPEZA FINAL DA OBRA TRANSPORTE HORIZONTAL DE MATERIAIS DIVERSOS A 50 M TRANSPORTE VERTICAL DE MATERIAIS DIVERSOS, MANUAL, H DE DESNIVEL DE 10 M		MAO DE OBRA DIRETA Topógrafo Auxiliar de topografia Pedreiro 2 Ajudante Geral 2 Calçeteiro Carpinteiro Operador de Motosserra Motorista Montador Montador/Eletricista Eletricista Operador de Patrol Operador de Escavadeira Carregadeira Pa Motorista de Caçamba Serrameiro						
CONSIDERAÇÕES		RESUMO DO EFETIVO EFETIVO DO DIA TRABALHO FIM DO DIA FIM ACUMULADO						
OBSERVAÇÕES		EFETIVO EQUIPAMENTOS TIPO QTD Veículo Leve Caminhão Munck Caminhão Toco Escavadeira Pa carregadeira Caçamba Patrol PC 200 Plataforma vibratória						
GERENTE DE OBRA:		FISCALIZAÇÃO:						
Data: 30/01/2025		Data: 30/01/2025						

GLOBAL CONSTRUÇÕES
 Camilla Ribeiro C. B. C. Ferreira
 Eng. Civil
 CREA-BA 051602557-0

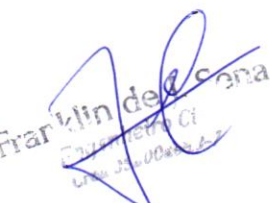
 Franklin de Azevedo
 Engenheiro Civil
 CREA-BA 051602557-0



RELATÓRIO DIÁRIO DE OBRA		Data																																																																																												
		S	T	Q	Q	S	S	X																																																																																						
CLIENTE: PREFEITURA MUNICIPAL DE SANTALUZ		<table border="1"> <thead> <tr> <th colspan="2">EFETIVO PESSOAL</th> </tr> <tr> <th>CATEGORIA</th> <th>QTDE</th> </tr> </thead> <tbody> <tr> <td colspan="2">MAO DE OBRA INDIRETA</td> </tr> <tr> <td colspan="2">Gerente de Obra</td> </tr> <tr> <td>Engenheiro</td> <td>1</td> </tr> <tr> <td>Téc. de Segurança</td> <td></td> </tr> <tr> <td>Aux Adm</td> <td></td> </tr> <tr> <td>Mestre de obra</td> <td></td> </tr> <tr> <td>Encarregado geral</td> <td>1</td> </tr> <tr> <td colspan="2">MÃO DE OBRA DIRETA</td> </tr> <tr> <td>Topógrafo</td> <td></td> </tr> <tr> <td>Auxiliar de Topografia</td> <td></td> </tr> <tr> <td>Pedreiro</td> <td>2</td> </tr> <tr> <td>Ajuvante Geral</td> <td>2</td> </tr> <tr> <td>Calçeteiro</td> <td></td> </tr> <tr> <td>Carpinteiro</td> <td></td> </tr> <tr> <td>Operador de Motosserra</td> <td></td> </tr> <tr> <td>Motorista</td> <td></td> </tr> <tr> <td>Montador</td> <td></td> </tr> <tr> <td>Montador/Eletricista</td> <td></td> </tr> <tr> <td>Eletricista</td> <td></td> </tr> <tr> <td>Operador de Patrol</td> <td></td> </tr> <tr> <td>Operador de Escavadeira</td> <td></td> </tr> <tr> <td>Operador de Pa Carregadeira</td> <td></td> </tr> <tr> <td>Motorista de Escavadeira</td> <td></td> </tr> <tr> <td>Serraneiro</td> <td></td> </tr> <tr> <td colspan="2">MÃO DO DIA</td> </tr> <tr> <td colspan="2">RESUMO DO EFETIVO</td> </tr> <tr> <td>EFETIVO DO DIA</td> <td></td> </tr> <tr> <td>TRABALHO</td> <td></td> </tr> <tr> <td>MÃO DO DIA</td> <td></td> </tr> <tr> <td>MÃO ACUMULADO</td> <td></td> </tr> <tr> <td colspan="2">EFETIVO EQUIPAMENTOS</td> </tr> <tr> <td>TIPO</td> <td>QTDE.</td> </tr> <tr> <td>veículo Leve</td> <td></td> </tr> <tr> <td>Caminhão Munch</td> <td></td> </tr> <tr> <td>Caminhão Toco</td> <td></td> </tr> <tr> <td>Escavadeira</td> <td></td> </tr> <tr> <td>Pa Carregadeira</td> <td></td> </tr> <tr> <td>Caçamba</td> <td></td> </tr> <tr> <td>Patrol</td> <td></td> </tr> <tr> <td>PC 200</td> <td></td> </tr> <tr> <td>Placa vibratória</td> <td></td> </tr> </tbody> </table>							EFETIVO PESSOAL		CATEGORIA	QTDE	MAO DE OBRA INDIRETA		Gerente de Obra		Engenheiro	1	Téc. de Segurança		Aux Adm		Mestre de obra		Encarregado geral	1	MÃO DE OBRA DIRETA		Topógrafo		Auxiliar de Topografia		Pedreiro	2	Ajuvante Geral	2	Calçeteiro		Carpinteiro		Operador de Motosserra		Motorista		Montador		Montador/Eletricista		Eletricista		Operador de Patrol		Operador de Escavadeira		Operador de Pa Carregadeira		Motorista de Escavadeira		Serraneiro		MÃO DO DIA		RESUMO DO EFETIVO		EFETIVO DO DIA		TRABALHO		MÃO DO DIA		MÃO ACUMULADO		EFETIVO EQUIPAMENTOS		TIPO	QTDE.	veículo Leve		Caminhão Munch		Caminhão Toco		Escavadeira		Pa Carregadeira		Caçamba		Patrol		PC 200		Placa vibratória	
EFETIVO PESSOAL																																																																																														
CATEGORIA	QTDE																																																																																													
MAO DE OBRA INDIRETA																																																																																														
Gerente de Obra																																																																																														
Engenheiro	1																																																																																													
Téc. de Segurança																																																																																														
Aux Adm																																																																																														
Mestre de obra																																																																																														
Encarregado geral	1																																																																																													
MÃO DE OBRA DIRETA																																																																																														
Topógrafo																																																																																														
Auxiliar de Topografia																																																																																														
Pedreiro	2																																																																																													
Ajuvante Geral	2																																																																																													
Calçeteiro																																																																																														
Carpinteiro																																																																																														
Operador de Motosserra																																																																																														
Motorista																																																																																														
Montador																																																																																														
Montador/Eletricista																																																																																														
Eletricista																																																																																														
Operador de Patrol																																																																																														
Operador de Escavadeira																																																																																														
Operador de Pa Carregadeira																																																																																														
Motorista de Escavadeira																																																																																														
Serraneiro																																																																																														
MÃO DO DIA																																																																																														
RESUMO DO EFETIVO																																																																																														
EFETIVO DO DIA																																																																																														
TRABALHO																																																																																														
MÃO DO DIA																																																																																														
MÃO ACUMULADO																																																																																														
EFETIVO EQUIPAMENTOS																																																																																														
TIPO	QTDE.																																																																																													
veículo Leve																																																																																														
Caminhão Munch																																																																																														
Caminhão Toco																																																																																														
Escavadeira																																																																																														
Pa Carregadeira																																																																																														
Caçamba																																																																																														
Patrol																																																																																														
PC 200																																																																																														
Placa vibratória																																																																																														
CONDIÇÕES CLIMÁTICAS:	Manhã: (1) Tarde: (1) Noite: ()	RDO: 100																																																																																												
SIMBOLOGIA	1- Tempo Bom 2- Chuva c/ cond. Trab. 3- Chuva s/ cond. Trab.																																																																																													
SERVIÇOS EXECUTADOS / OCORRÊNCIAS																																																																																														
TUBO DE CONCRETO PARA REDES COLETORAS DE ÁGUAS PLUVIAIS, DIÂMETRO DE 600 MM, JUNTA RÍGIDA, INSTALADO EM LOCAL COM BAIXO NÍVEL DE INTERFERÊNCIAS - FORNECIMENTO E ASSENTAMENTO. AF_12/2015																																																																																														
PISO EM CONCRETO 20 MPA PREPARO MECÂNICO, ESPESSURA 7CM. AF_09/2020																																																																																														
LIMPEZA FINAL DA OBRA																																																																																														
TRANSPORTE HORIZONTAL DE MATERIAIS DIVERSOS A 50 M																																																																																														
TRANSPORTE VERTICAL DE MATERIAIS DIVERSOS, MANUAL, H DE DESNIVEL DE 10 M																																																																																														
CONSIDERAÇÕES																																																																																														
OBSERVAÇÕES																																																																																														
GERENTE DE OBRA:	FISCALIZAÇÃO:																																																																																													
Data: 31/01/2025	Data: 31/01/2025																																																																																													

GLOBAL CONSTRUÇÕES
 Camilla Ribeiro C. B. C. Ferreira
 Eng. Civil
 CREA-BA 051602557-0

 Franklin de J. Costa
 Eng. Civil
 CREA-BA 051602557-0



RELATÓRIO DIÁRIO DE OBRA				Data						
				S	I	Q	Q	S	S	U
CLIENTE: PREFEITURA MUNICIPAL DE SANTALUZ				EFETIVO PESSOAL						
OBJETO: REPARAÇÃO E MANUTENÇÃO DA DRENAGEM E CANTEIROS DA JOÃO MUNIZ BARRETO NO MUNICÍPIO DE SANTALUZ - BAHIA.										
CONTRATO Nº 135/2023		RDO: 102		CATEGORIA			QTDE			
Condições Climáticas:	Manhã: (1)	Tarde: (1)	Noite: ()	MAO DE OBRA INDIRETA						
SIMBOLOGIA	1- Tempo Bom 2- Chuva c/ cond. Trab. 3- Chuva s/ cond. Trab.			Gerente de Obra						
SEM SERVIÇO				Engenheiro 1						
SERVIÇOS EXECUTADOS / OCORRÊNCIAS				Téc. de Segurança						
				Aux. Adm.						
				Mestre de obra						
				Encarregado geral 1						
				FIM DO DIA						
				MAO DE OBRA DIRETA						
				Topógrafo						
				Auxiliar de topografia						
				Pedreiro 2						
				Ajudante Geral 2						
				Canteiteiro						
				Carpinteiro						
				Operador de Motosserra						
				Motorista						
				Montador						
				Montador/Eletricista						
				Eletricista						
				Operador de Patrol						
				Operador de Escavadeira						
				Carregador de Pa						
				Motorista de Caçamba						
				Serrameiro						
				FIM DO DIA						
CONSIDERAÇÕES				RESUMO DO EFETIVO						
				EFETIVO DO DIA						
				TRABALHO						
				FIM DO DIA						
				FIM ACUMULADO						
OBSERVAÇÕES				EFETIVO EQUIPAMENTOS						
				TIPO						
				Veículo Leve						
				Caminhão Munk						
				Caminhão Toco						
				Escavadeira						
				Pa carregadeira						
				Caçamba						
				Patrol						
				PC 200						
				Placa vibratória						
GERENTE DE OBRA:				FISCALIZAÇÃO:						
Data: 01/02/2025				Data: 01/02/2025						

GLOBAL CONSTRUÇÕES
 Camilla Ribeiro C. B. C. Ferreira
 Eng. Civil
 CREA-BA 051602557-0

Franklin de Azevedo
 Engenheiro Civil
 CREA-BA 051602557-0



RELATÓRIO DIÁRIO DE OBRA			Data							
			S	I	Q	Q	S	S	X	U
CLIENTE: PREFEITURA MUNICIPAL DE SANTALUZ			EFETIVO PESSOAL							
OBJETO: REPARAÇÃO E MANUTENÇÃO DA DRENAGEM E CANTEIROS DA JOÃO MUNIZ BARRETO NO MUNICÍPIO DE SANTALUZ - BAHIA.										
CONTRATO Nº 135/2023			RDO: 103		CATEGORIA		QTDE.			
Condições Climáticas:	Manhã: (1)	Tarde: (1)	Noite: ()		MAO DE OBRA INDIRETA					
SIMBOLOGIA	1- Tempo Bom 2- Chuva c/ cond. Trab. 3- Chuva s/ cond. Trab.				Gerente de Obra					
SEM SERVIÇO			SERVIÇOS EXECUTADOS / OCORRÊNCIAS							
					Engenheiro		1			
					Tec. de Segurança					
					Aux. Adm.					
					Mestre de Obra					
					Encarregado geral		1			
					MÃO DE OBRA DIRETA					
					Topógrafo					
					Ajudante de Escavadeira					
					Pedreiro		2			
					Ajudante Geral		2			
					Canteiro					
					Carpinteiro					
					Operador de Motosserra					
					Motorista					
					Montador					
					Montador/Eletricista					
					Eletricista					
					Operador de Fator					
					Operador de Escavadeira					
					Operador de Pa Carregadeira					
					Operador de Caçamba					
					Serraneiro					
					RESUMO DO EFETIVO					
CONSIDERAÇÕES					EFETIVO DO DIA					
					TRABALHO DE					
					MÃO DE OBRA					
					MÃO ACUMULADO					
OBSERVAÇÕES					EFETIVO EQUIPAMENTOS					
					TIPO		QTDE.			
					Veículo Leve					
					Caminhão Munck					
					Caminhão Toco					
					Escavadeira					
					Pa Carregadeira					
					Caçamba					
					Fator					
					FC 200					
					Placa Vibratória					
GERENTE DE OBRA:			FISCALIZAÇÃO:							
Data: 02/02/2025			Data: 02/02/2025							

GLOBAL CONSTRUÇÕES
 Camilla Ribeiro C. B. C. Ferreira
 Eng. Civil
 CREA-BA 051602557-0

Fran...
 ...
 ...



RELATÓRIO DIÁRIO DE OBRA			Data						
CLIENTE: PREFEITURA MUNICIPAL DE SANTALUZ			S	I	Q	Q	S	S	D
OBJETO: REPARAÇÃO E MANUTENÇÃO DA DRENAGEM E CANTEIROS DA JOÃO MUNIZ BARRETO NO MUNICÍPIO DE SANTALUZ - BAHIA.			EFETIVO PESSOAL						
CONTRATO Nº 135/2023			RDO: 104		CATEGORIA		QTDE		
Condições Climáticas: Manhã: (1) Tarde: (1) Noite: ()			MAO DE OBRA INDIRETA						
SIMBOLOGIA: 1- Tempo Bom 2- Chuva c/ cond. Trab. s/ cond. Trab. 3- Chuva			Gerente de Obra						
SERVIÇOS EXECUTADOS / OCORRÊNCIAS			Engenheiro		1				
			Tec. de Segurança						
CARGA MANUAL DE ENTULHO EM CAMINHAO BASCULANTE			Aux. Adm.						
			Mestre de obra						
			Encarregado geral		1				
			FIM DO DIA						
			MAO DE OBRA DIRETA						
			Topógrafo						
			Carpinteiro						
			Pedreiro		2				
			Ajudante Geral		2				
			Canteiro						
			Carpinteiro						
			Operador de Motosserra						
			Motorista						
			Montador						
			Montador/Eletricista						
			Eletricista						
			Operador de Patrão						
			Operador de Escavadeira						
			Operador de Pa-carregadeira						
			Motorista de Caçamba						
			Serralheiro						
			FIM DO DIA						
CONSIDERAÇÕES			RESUMO DO EFETIVO						
			EFETIVO DO DIA						
			TRABALHO						
			FIM DO DIA						
			FIM ACUMULADO						
OBSERVAÇÕES			EFETIVO EQUIPAMENTOS						
			TIPO		QTDE.				
			Veículo Leve						
			Caminhão Munck						
			Caminhão Toco						
			Escavadeira						
			Pa-carregadeira						
			Caçamba						
			Patrão						
			PC 200						
			Pisca Vidratória						
GERENTE DE OBRA:			FISCALIZAÇÃO:						
Data: 03/02/2025			Data: 03/02/2025						

GLOBAL CONSTRUÇÕES
 Camilla Ribeiro C. B. C. Ferreira
 Eng. Civil
 CREA-BA 051602557-0

Francisco de Paula
 Engenheiro Ci
 CREA-BA 00892-7



RELATÓRIO DIÁRIO DE OBRA			Dat	S	x	T	Q	U	S	S	D
CLIENTE: PREFEITURA MUNICIPAL DE SANTALUZ			EFETIVO PESSOAL								
OBJETO: REPARAÇÃO E MANUTENÇÃO DA DRENAGEM E CANTEIROS DA JOÃO MUNIZ BARRETO NO MUNICÍPIO DE SANTALUZ - BAHIA.											
CONTRATO N° 135/2023			CATEGORIA QTD								
Condições Climáticas:	Manhã: (1)	Tarde: (1)	MAO DE OBRA INDIRETA								
SIMBOLOGIA	1- Tempo Bom 2- Chuva c/ cond. Trab. 3- Chuva s/ cond. Trab.		RDO: 105	Noite:)							
SERVIÇOS EXECUTADOS / OCORRÊNCIAS			Gerente de Obra								
CARGA MANUAL DE ENTULHO EM CAMINHÃO BASCULANTE			Engenheiro 1								
			Téc. de Segurança								
			Aux. Adm.								
			Mestre de Obra								
			Encarregado geral 1								
			MÃO DO DIA								
			MÃO DE OBRA DIRETA								
			Topógrafo								
			Auxiliar de topografia								
			Escavadeira 2								
			Ajudante geral 2								
			Canteiteiro								
			Carpinteiro								
			Operador de motosserra								
			Motozista								
			Montador								
			Montador/Eletricista								
			Eletricista								
			Operador de Patrol								
			Operador de Escavadeira								
			Carregadeira Pa								
			Motozista de caçamba								
			Serrameiro								
			MÃO DO DIA								
CONSIDERAÇÕES			RESUMO DO EFETIVO								
			EFETIVO DO DIA								
			TRABALHO								
			MÃO DO DIA								
			MÃO ACUMULADO								
OBSERVAÇÕES			EFETIVO EQUIPAMENTOS								
			TIPO								
			QTD.								
			Veículo Leve								
			Caminhão munck								
			Caminhão Toco								
			Escavadeira								
			Pa carregadeira								
			Caçamba								
			Patrol								
			PC 200								
			Placa vibratoria								
GERENTE DE OBRA:			FISCALIZAÇÃO:								
Data: 04/02/2025			Data: 04/02/2025								

GLOBAL CONSTRUÇÕES
 Camilla Ribeiro C. B. C. Ferreira
 Eng. Civil
 CREA-BA 051602557-0

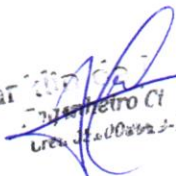
 Francisco da Silva
 Eng. Civil
 CREA-BA 000000000-1



RELATÓRIO DIÁRIO DE OBRA				Data											
				S	T	X	Q	Q	S	S	U				
CLIENTE: PREFEITURA MUNICIPAL DE SANTALUZ				EFETIVO PESSOAL											
OBJETO: REPARAÇÃO E MANUTENÇÃO DA DRENAGEM E CANTEIROS DA JOÃO MUNIZ BARRETO NO MUNICÍPIO DE SANTALUZ - BAHIA.															
CONTRATO Nº 135/2023															
RDO: 106		CATEGORIA		QTDE											
Condições Climáticas: Manhã: (1) Tarde: (1) Noite: ()				MAIO DE OBRA INDIRETA											
SIMBOLOGIA: 1- Tempo Bom 2- Chuva c/ cond. Trab. 3- Chuva s/ cond. Trab.				Gerente de Obra											
SERVIÇOS EXECUTADOS / OCORRÊNCIAS				Engenheiro											
				Rec. de Segurança											
CARGA MANUAL DE ENTULHO EM CAMINHAO BASCULANTE				Aux. Adm.											
				Mestre de Obra											
				Encarregado geral											
				CONSIDERAÇÕES				RESUMO DO EFETIVO							
								EFETIVO DO DIA							
TRABALHO DE															
HIT DO DIA															
HIT ACUMULADO															
OBSERVAÇÕES				EFETIVO EQUIPAMENTOS											
				TIPO											
				Veículo Leve											
				Caminhão Munk											
				Caminhão Toco											
				Escavadeira											
				Trator Carregadeira											
				Cacamba											
GERENTE DE OBRA:				FISCALIZAÇÃO:											
Data: 05/02/2025				Data: 05/02/2025											

Camilla Ribeiro C. B. C. Ferreira
GLOBAL CONSTRUÇÕES
 Camilla Ribeiro C. B. C. Ferreira
 Eng. Civil
 CREA-BA 051602557-0

Marcelino de L. Costa
 14/02/2025
 05/02/2025



RELATÓRIO DIÁRIO DE OBRA		Data						
		S	I	Q	X	S	S	D
CLIENTE: PREFEITURA MUNICIPAL DE SANTALUZ		EFETIVO PESSOAL						
OBJETO: REPARAÇÃO E MANUTENÇÃO DA DRENAGEM E CANTEIROS DA JOÃO MUNIZ BARRETO NO MUNICÍPIO DE SANTALUZ - BAHIA.								
CONTRATO Nº 135/2023								
RDO: 107		CATEGORIA		QTDE				
Condições Climáticas:	Manhã: (1) Tarde: (1) Noite: ()	MAO DE OBRA INDIRECTA						
SIMBOLOGIA	1- Tempo 2 - Chuva c/ cond. Trab. 3- Chuva Bom s/ cond. Trab.	Gerente de Obra						
SERVIÇOS EXECUTADOS / OCORRÊNCIAS		Engenheiro 1						
CARGA MANUAL DE ENTULHO EM CAMINHAO BASCULANTE		Téc. de Segurança						
		Aux. Adm.						
		Mestre de obra						
		Encarregado geral 1						
		FIM DO DIA						
		MAO DE OBRA DIRETA						
		Topógrafo						
		Ajudante de Topografia						
		Pedreiro 2						
		Ajudante Geral 2						
Canteiro								
Carpinteiro								
Operador de Motosserra								
Motorista								
Montador								
Montador/Eletricista								
Eletricista								
Operador de Fator								
Operador de Escavadeira								
Operador de Pa Carregadeira								
Motorista de Caçamba								
Serraneiro								
FIM DO DIA								
CONSIDERAÇÕES		RESUMO DO EFETIVO						
		EFETIVO DO DIA						
		TRABALHO						
		FIM DO DIA						
		FIM ACUMULADO						
OBSERVAÇÕES		EFETIVO EQUIPAMENTOS						
		TIPO						
		QTDE.						
		Veículo Leve						
		Caminhão Munck						
		Caminhão Toco						
		Escavadeira						
		Pa carregadeira						
		Caçamba						
		Fator						
		FC ZUU						
		Placa vibratória						
GERENTE DE OBRA:		FISCALIZAÇÃO:						
Data: 06/02/2025		Data: 06/02/2025						

Camilla Ribeiro
GLOBAL CONSTRUÇÕES
 Camilla Ribeiro C. B. C. Ferreira
 Eng. Civil
 CREA-BA 051602557-0

Franklin de Souza
 Eng. Civil



RELATÓRIO DIÁRIO DE OBRA			Data						
	S	T	Q	Q	X	S	D		
CLIENTE: PREFEITURA MUNICIPAL DE SANTALUZ			EFETIVO PESSOAL						
OBJETO: REPARAÇÃO E MANUTENÇÃO DA DRENAGEM E CANTEIROS DA JOÃO MUNIZ BARRETO NO MUNICÍPIO DE SANTALUZ - BAHIA.									
CONTRATO Nº 135/2023									
RDO: 108		CATEGORIA						QTDE.	
Condições Climáticas:	Manhã: (1) Tarde: (1) Noite: ()		MAO DE OBRA INDIRETA						
SIMBOLOGIA	1- Tempo 2- Chuva c/ cond. Trab. 3- Chuva Bom s/ cond. Trab.		Gerente de Obra						
SERVIÇOS EXECUTADOS / OCORRÊNCIAS			Engenheiro						
REATERRO MANUAL COM COMPACTAÇÃO MECANIZADA EM CAMADAS DE 0,20 M NO MÁXIMO, COM MATERIAL DA PRÓPRIA OBRA			Tec. de Segurança						
			Aux. adm.						
			Mestre de obra						
			Encarregado geral						
			FIM DO DIA						
			MAO DE OBRA DIRETA						
			Topógrafo						
			Auxiliar de Topografia						
			Pedreiro						
			Ajudante Geral						
			Calçeteiro						
			Carpinteiro						
			Montador de MotoSerra						
			Motorista						
			Montador						
			Montador/Eletricista						
			Eletricista						
			Operador de Patrão						
			Operador de Escavadeira						
			Operador de Pa Carregadeira						
			Motorista de Caçamba						
			Serraneiro						
			FIM DO DIA						
CONSIDERAÇÕES			RESUMO DO EFETIVO						
			EFETIVO DO DIA						
			TRABALHO						
			FIM DO DIA						
			FIM ACUMULADO						
OBSERVAÇÕES			EFETIVO EQUIPAMENTOS						
			TIPO						
			QTDE.						
			Veículo Leve						
			Caminhão Munk						
			Caminhão Toco						
			Escavadeira						
			Pa Carregadeira						
			Caçamba						
			Patrão						
			PC 200						
			Placa Vibratória						
GERENTE DE OBRA:			FISCALIZAÇÃO:						
Data: 07/02/2025			Data: 07/02/2025						

GLOBAL CONSTRUÇÕES
 Camilla Ribeiro C. B. C. Ferreira
 Eng. Civil
 CREA-BA 051602557-0

 Franklin de Jesus
 Encarregado
 07/02/2025



RELATÓRIO DIÁRIO DE OBRA		Data									
		S	T	Q	Q	S	S	S	X	D	
CLIENTE: PREFEITURA MUNICIPAL DE SANTALUZ		EFETIVO PESSOAL									
OBJETO: REPARAÇÃO E MANUTENÇÃO DA DRENAGEM E CANTEIROS DA JOÃO MUNIZ BARRETO NO MUNICÍPIO DE SANTALUZ - BAHIA.											
CONTRATO Nº 135/2023		RDO: 110		CATEGORIA		QTDE					
Condições Climáticas:	Manhã: (1) Tarde: (1) Noite: ()	MAO DE OBRA INDIRETA									
SIMBOLOGIA	1- Tempo 2- Chuva c/ cond. Trab. 3- Chuva Bom s/ cond. Trab.	Gerente de Obra									
SERVIÇOS EXECUTADOS / OCORRÊNCIAS		Engenheiro 1									
SEM SERVIÇO		Tec. de Segurança									
		Aux. Adm.									
		Mestre de obra									
		Encarregado geral 1									
		MÃO DO DIA									
		MAO DE OBRA DIRETA									
		Topógrafo									
		Auxiliar de topografia									
		Pedreiro 2									
		Ajudante Geral 2									
		Canteiteiro									
		Carpinteiro									
		Operador de motosserra									
		Motorista									
		Montador									
		Montador/Eletricista									
		Eletricista									
		Operador de Fator									
		Operador de Escavadeira									
		Operador de Pa Carregadeira									
		Motorista de Caçamba									
		Serrameiro									
		MÃO DO DIA									
CONSIDERAÇÕES		RESUMO DO EFETIVO									
		EFETIVO DO DIA									
		TRABALHO									
		MÃO DO DIA									
		MÃO ACUMULADO									
OBSERVAÇÕES		EFETIVO EQUIPAMENTOS									
		TIPO									
		VEICULO Leve									
		Caminhão Munck									
		Caminhão Toco									
		Escavadeira									
		Pa Carregadeira									
		Caçamba									
		Fator									
		FC ZOU									
		Placa Vibratória									
GERENTE DE OBRA:		FISCALIZAÇÃO:									
Data: 09/02/2025		Data: 09/02/2025									

GLOBAL CONSTRUÇÕES
 Camilla Ribeiro C. B. C. Ferreira
 Eng. Civil
 CREA-BA 051602557-0

Franklin de A. Pena
 Eng. Civil
 CREA-BA 051602557-0



RELATÓRIO DIÁRIO DE OBRA			Data							
			a	s	t	q	q	s	s	d
CLIENTE: PREFEITURA MUNICIPAL DE SANTALUZ			EFETIVO PESSOAL							
OBJETO REPARAÇÃO E MANUTENÇÃO DA DRENAGEM E CANTEIROS DA JOÃO MUNIZ BARRETO NO MUNICIPIO DE SANTALUZ - BAHIA.										
CONTRATO Nº 135/2023			RDO: 111		CATEGORIA		QTDE			
Condições Climáticas:	Manhã: (1)	Tarde: (1)	Noite: ()	MAO DE OBRA INDIRETA						
SIMBOLOGIA	1- Tempo Bom 2 - Chuva c/ cond. Trab. 3- Chuva s/ cond. Trab.		Gerente de Obra							
SERVIÇOS EXECUTADOS / OCORRÊNCIAS			Engenheiro		1					
TRANSPORTE COM CAMINHÃO BASCULANTE DE 10 M3, EM VIA URBANA			Tec. de Segurança							
DESCARTE DE RESÍDUOS LIMPO, TIPO: ENTULHO PURO (CINZA E VERMELHO RESTO DE OBRA) DA CONSTRUÇÃO CIVIL EM ÁREA LICENCIADA.			Aux Adm							
ENGENHEIRO CIVIL DE OBRA JUNIOR COM ENCARGOS COMPLEMENTARES			Mestre de obra							
			Encarregado geral		1					
			FIM DO DIA							
			MAO DE OBRA DIRETA							
			Topógrafo							
			Auxiliar de topografia							
			Ferreiro							
			Ajudante geral		2					
			Carpinteiro		2					
			Carpinteiro							
			Operador de Motosserra							
			Motorista							
			Montador							
			Montador/eletricista							
			Eletricista							
			Operador de Patrol							
			Operador de Escavadeira							
			Operador de Pa Carregadeira							
			Motorista de Caçamba							
			Serraneiro							
			FIM DO DIA							
CONSIDERAÇÕES			RESUMO DO EFETIVO							
			EFETIVO DO DIA							
			TRABALHO DE							
			FIM DO DIA							
			FIM ACUMULADO							
OBSERVAÇÕES			EFETIVO EQUIPAMENTOS							
			TIPO		QTDE.					
			Veiculo Leve							
			Caminhão Munk							
			Caminhão Toco							
			Escavadeira							
			Pa Carregadeira							
			Caçamba							
			Patrol							
			PC 200							
			Placa vibratória							
GERENTE DE OBRA:			FISCALIZAÇÃO:							
Data: 10/02/2025			Data: 10/02/2025							

GLOBAL CONSTRUÇÕES
 Camilla Ribeiro C. B. C. Ferreira
 Eng. Civil
 CREA-BA 051602557-0

 Franklin de J. Costa
 Eng. Civil



RELATÓRIO DIÁRIO DE OBRA		Data	S	T	X	Q	Q	S	S	D
CLIENTE: PREFEITURA MUNICIPAL DE SANTALUZ OBJETO REPARAÇÃO E MANUTENÇÃO DA DRENAGEM E CANTEIROS DA JOÃO MUNIZ BARRETO NO MUNICÍPIO DE SANTALUZ - BAHIA.		EFETIVO PESSOAL CATEGORIA QTDE MAO DE OBRA INDIRETA								
CONTRATO N° 135/2023 RDO: 113										
Condições Climáticas:	Manhã: (1) Tarde: (1) Noite: (1)	MAO DE OBRA DIRETA								
SIMBOLOGIA	1- Tempo 2 - Chuva c/ cond. Trab. 3- Chuva Bom s/ cond. Trab.	Gerente de Obra Engenheiro 1 Tec. de Segurança Aux Adm Mestre de obra Encarregado geral 1								
SERVIÇOS EXECUTADOS / OCORRÊNCIAS		MAO DE OBRA DIRETA Topógrafo Auxiliar de topografia Pedreiro 2 Ajudante geral 2 Carpinteiro Operador de motosserra Motorista Montador Montador/eletricista Eletricista Operador de Patrol Operador de Escavadeira Operador de Pa Carregadeira Motorista de caçamba Serraneiro								
DESCARTE DE RESÍDUOS LIMPO, TIPO: ENTULHO PURO (CINZA E VERMELHO RESTO DE OBRA) DA CONSTRUÇÃO CIVIL EM ÁREA LICENCIADA. VIGIA NOTURNO COM ENCARGOS COMPLEMENTARES		RESUMO DO EFETIVO EFETIVO DO DIA TRABALHO DE Hrs DO DIA Hrs ACUMULADO								
CONSIDERAÇÕES		EFETIVO EQUIPAMENTOS TIPO QTDE. Veiculo Leve Caminhão Munk Caminhão TOCO Escavadeira Pa Carregadeira Caçamba Patrol PC 200 Placa vibratória								
OBSERVAÇÕES										
GERENTE DE OBRA:		FISCALIZAÇÃO:								
Data: 12/02/2024		Data: 12/02/2024								

GLOBAL CONSTRUÇÕES
 Camilla Ribeiro C. B. C. Ferreira
 Eng. Civil
 CREA-BA 051602557-0

 Franklin de Jesus
 Engenheiro Civil
 CREA-BA 051602557-0



RELATÓRIO DIÁRIO DE OBRA		Data						
		S	T	Q	Q	S	S	D
CLIENTE: PREFEITURA MUNICIPAL DE SANTALUZ								
OBJETO: REPARAÇÃO E MANUTENÇÃO DA DRENAGEM E CANTEIROS DA JOÃO MUNIZ BARRETO NO MUNICÍPIO DE SANTALUZ - BAHIA.		EFETIVO PESSOAL						
CONTRATO N° 135/2023		RDO: 113		CATEGORIA QTDE				
Manhã: (1) Tarde: (1) Noite: (1)		MÃO DE OBRA INDIRETA						
Condições Climáticas: SIMBOLOGIA		1- Tempo Bom		2- Chuva c/ cond. Trab. cond. Trab.		3- Chuva s/ cond. Trab.		
SERVIÇOS EXECUTADOS / OCORRÊNCIAS		Gerente de Obra						
MASSA ÚNICA, PARA RECEBIMENTO DE PINTURA, EM ARGAMASSA TRAÇO 1:2:8, PREPARO MANUAL, APLICADA MANUALMENTE EM FACES INTERNAS DE PAREDES, ESPESSURA DE 10MM, COM EXECUÇÃO DE TALISCAS		Engenheiro		1				
		Tec. de Segurança						
		Aux Adm						
		Mestre de obra						
		Encarregado geral		1				
		Hh DO DIA						
		MÃO DE OBRA DIRETA						
		Topografo						
		Auxiliar de topografia						
		Pedreiro		2				
Ajudante Geral		2						
Calceteiro								
Carpinteiro								
Operador de Motosserra								
Motorista								
Montador								
Montador/Eletricista								
Eletricista								
Operador de Patrol								
Operador de Escavadeira								
Operador de Pá carregadeira								
Motorista de caçamba								
Pintor								
Serralheiro								
Hh DO DIA								
CONSIDERAÇÕES		RESUMO DO EFETIVO						
		EFETIVO DO DIA						
		JORNADA DE TRABALHO						
		Hh DO DIA						
		Hh ACUMULADO						
OBSERVAÇÕES		EFETIVO EQUIPAMENTOS						
		TIPO		QTDE.				
		Veículo Leve						
		Caminhão Munck						
		Caminhão Toco						
		Escavadeira						
		Pá carregadeira						
		Caçamba						
		Patrol						
		PC 200						
		Placa Vibratória						
GERENTE DE OBRA:		FISCALIZAÇÃO:						
Data: 12/02/2025		Data: 12/02/2025						

GLOBAL CONSTRUÇÕES
Camilla Ribeiro C. B. C. Ferreira
Eng. Civil
CREA-BA 051602557-0

Franklin de J. S. S. S.
Engenheiro CI
CREA BA 000000000-7



RELATÓRIO DIÁRIO DE OBRA		Data						
		S	T	Q	X	S	S	D
CLIENTE: PREFEITURA MUNICIPAL DE SANTALUZ		EFETIVO PESSOAL						
OBJETO: REPARAÇÃO E MANUTENÇÃO DA DRENAGEM E CANTEIROS DA JOÃO MUNIZ BARRETO NO MUNICIPIO DE SANTALUZ - BAHIA.								
CONTRATO Nº 135/2023								
RDO: 114		CATEGORIA		QTDE.				
Condições Climáticas:	Manhã: (1) Tarde: (1) Noite: (1)	MAO DE OBRA INDIRETA						
SIMBOLOGIA	1- Tempo 2- Chuva c/ cond. Trab. 3- Chuva Bom s/ cond. Trab.	Gerente de Obra						
SERVIÇOS EXECUTADOS / OCORRÊNCIAS		Engenheiro 1						
VIGIA NOTURNO COM ENCARGOS COMPLEMENTARES		Tec. de Segurança						
DESCARTE DE RESÍDUOS LIMPO, TIPO: ENTULHO PURO (CINZA E VERMELHO RESTO DE OBRA) DA CONSTRUÇÃO CIVIL EM ÁREA LICENCIADA.		Aux. Adm.						
		Mestre de Obra						
		Encarregado geral 1						
		MAO DE OBRA DIRETA						
		Topógrafo						
		Auxiliar de Topografia						
		Pedreiro 2						
		Ajudante Geral 2						
		Carpinteiro						
		Mecânico de Motores						
		Motorista						
		Montador						
		Montador/Eletricista						
		Eletricista						
		Operador de Patrô						
		Operador de Escavadeira						
		Operador de Pa Carregadeira						
		Operador de Caçamba						
		Serralheiro						
CONSIDERAÇÕES		RESUMO DO EFETIVO						
		EFETIVO DO DIA						
		TRABALHO						
		MÃO DE OBRA						
		MÃO ACUMULADO						
OBSERVAÇÕES		EFETIVO EQUIPAMENTOS						
		TIPO						
		QTDE.						
		Veículo Leve						
		Caminhão Munck						
		Caminhão Toco						
		Escavadeira						
		Pa Carregadeira						
		Caçamba						
		Patrô						
		PC ZOO						
		Placa Vibratória						
GERENTE DE OBRA:		FISCALIZAÇÃO:						
Data: 13/02/2025		Data: 13/02/2025						

GLOBAL CONSTRUÇÕES
 Camilla Ribeiro C. B. C. Ferreira
 Eng. Civil
 CREA-BA 051602557-0

Handwritten signature and stamp
 Francisco de Paula
 Engenheiro Civil
 CREA-BA 051602557-0



RELATÓRIO DIÁRIO DE OBRA			Data	S	T	Q	Q	X	S	S	D
CLIENTE: PREFEITURA MUNICIPAL DE SANTALUZ			EFETIVO PESSOAL								
OBJETO REPARAÇÃO E MANUTENÇÃO DA DRENAGEM E CANTEIROS DA JOÃO MUNIZ BARRETO NO MUNICÍPIO DE SANTALUZ - BAHIA.											
CONTRATO Nº 135/2023			CATEGORIA								
RDO: 115			QTDE								
Condições Climáticas: Manhã: (1) Tarde: (1) Noite: ()			MAO DE OBRA INDIRETA								
SIMBOLOGIA: 1- Tempo 2 - Chuva c/ cond. Trab. 3- Chuva Bom s/ cond. Trab.			Gerente de Obra								
SERVIÇOS EXECUTADOS / OCORRÊNCIAS			Engenheiro								
			1								
(DESCARTE DE RESÍDUOS LIMPO, TIPO: ENTULHO PURO (CINZA E VERMELHO RESTO DE OBRA) DA CONSTRUÇÃO CIVIL EM ÁREA LICENCIADA.			Tec. de Segurança								
			Aux Adm								
			Mestre de obra								
			1								
			Encarregado geral								
			MÃO DE DIA								
			MAO DE OBRA DIRETA								
			Topógrafo								
			Auxiliar de topografia								
			2								
			Ajudante Geral								
			2								
			Carpinteiro								
			Operador de Motosserra								
			Motorista								
			Montador								
			Montador/Eletricista								
			Eletricista								
			Operador de Patrol								
			Operador de Escavadeira								
			Operador de Pa								
			Motorista de Caçamba								
			Serralheiro								
			MÃO DE DIA								
CONSIDERAÇÕES			RESUMO DO EFETIVO								
			EFETIVO DO DIA								
			TRABALHO DE								
			MÃO DE DIA								
			MÃO ACUMULADO								
OBSERVAÇÕES			EFETIVO EQUIPAMENTOS								
			TIPO								
			Veículo Leve								
			Caminhão Munck								
			Caminhão Toco								
			Escavadeira								
			Pa carregadeira								
			Caçamba								
			Patrol								
			PC 200								
			Placa vibratória								
GERENTE DE OBRA:			FISCALIZAÇÃO:								
Data: 14/02/2025			Data: 14/02/2025								

GLOBAL CONSTRUÇÕES
 Camilla Ribeiro C. B. C. Ferreira
 Eng. Civil
 CREA-BA 051602567-0

[Handwritten signature]
 Francisco de Assis
 Engenheiro
 CREA-BA 051602567-0



RELATÓRIO DIÁRIO DE OBRA						Data							
						S	T	Q	Q	S	X	S	U
CLIENTE: PREFEITURA MUNICIPAL DE SANTALUZ OBJETO: REPARAÇÃO E MANUTENÇÃO DA DRENAGEM E CANTEIROS DA JOÃO MUNIZ BARRETO NO MUNICÍPIO DE SANTALUZ - BAHIA. CONTRATO Nº 135/2023						ELETIVO PESSOAL							
RDO: 116 Manhã: (1) Tarde: (1) Noite: ()						CATEGORIA QTDE MAO DE OBRA INDIRECTA							
Condições Climáticas: SIMBOLOGIA	1 - Tempo 2 - Chuva c/ cond. Trab. 3 - Chuva Bom s/ cond. Trab.					Gerente de Obra Engenheiro 1 Tec. de Segurança Aux Adm Mestre de Obra Encarregado geral 1							
SERVIÇOS EXECUTADOS / OCORRÊNCIAS SEM ATIVIDADES						MAO DE OBRA DIRETA Topógrafo Escavadeira Fundador 2 Ajudante Geral 2 Canteiro Carpinteiro Operador de motosserra Motorista Montador Montador/Eletricista Eletricista Operador de Fator Operador de Escavadeira Operador de Pa Carregadeira Operador de Caçamba Serralheiro							
CONSIDERAÇÕES						RESUMO DO ELETIVO ELETIVO DO DIA TRABALHO MAO DE OBRA MAO ACUMULADO							
OBSERVAÇÕES						ELETIVO EQUIPAMENTOS TIPO QTDE: Veículo Leve Caminhão Munch Caminhão Toco Escavadeira Pa Carregadeira Caçamba Fator PC ZOO Placa Vibratória							
GERENTE DE OBRA: Data: 15/02/2025						FISCALIZAÇÃO: Data: 15/02/2025							

GLOBAL CONSTRUÇÕES
Camilla Ribeiro C. B. C. Ferreira
 Eng. Civil
 CREA-BA 051602557-0

Trançado ...
 ...



RELATÓRIO DIÁRIO DE OBRA		Data	S	T	Q	Q	S	S	X	D
CLIENTE: PREFEITURA MUNICIPAL DE SANTALUZ OBJETO REPARAÇÃO E MANUTENÇÃO DA DRENAGEM E CANTEIROS DA JOÃO MUNIZ BARRETO NO MUNICÍPIO DE SANTALUZ - BAHIA.		EFETIVO PESSOAL								
CONTRATO Nº 135/2023										
Condições Climáticas: SIMBOLOGIA	Manhã: (1) Tarde: (1) Noite: () 1- Tempo 2 - Chuva c/ cond. Trab. 3- Chuva Bom s/ cond. Trab.	MAO DE OBRA INDIRETA								
SERVIÇOS EXECUTADOS / OCORRÊNCIAS SEM ATIVIDADE		Gerente de Obra Engenheiro 1 Tec. de Segurança Aux Adm Mestre de obra Encarregado geral 1								
		MAO DE OBRA DIRETA Topógrafo Auxiliar de topografia Pedreiro 2 Ajudante Geral 2 Carpinteiro Operador de Motosserra Motonista Montador Montador/Eletricista Eletricista Operador de Patrol Operador de Escavadeira Operador de Pa Carregadeira Motonista de Caçamba Serrameiro								
CONSIDERAÇÕES		RESUMO DO EFETIVO								
		EFETIVO DO DIA TRABALHO DE H/DIA H/DIA ACUMULADO								
OBSERVAÇÕES		EFETIVO EQUIPAMENTOS								
		TIPO QTD. Veículo Leve Caminhão MUNC Caminhão TOCO Escavadeira Pa carregadeira Caçamba Patrol PC 200 Placa vibratória								
GERENTE DE OBRA:		FISCALIZAÇÃO:								
Data: 16/02/2025		Data: 16/02/2025								

GLOBAL CONSTRUÇÕES
 Camilla Ribeiro C. B. C. Ferreira
 Eng. Civil
 CREA-BA 051602557-0

 Gerente de Obra
 16/02/2025



RELATÓRIO DIÁRIO DE OBRA		Data									
		a	s	t	q	q	s	s	d		
CLIENTE: PREFEITURA MUNICIPAL DE SANTALUZ OBJETO: REPARAÇÃO E MANUTENÇÃO DA DRENAGEM E CANTEIROS DA JOÃO MUNIZ BARRETO NO MUNICIPIO DE SANTALUZ - BAHIA. CONTRATO Nº 135/2023		EFETIVO PESSOAL									
RDO: 118		CATEGORIA					Q.TDE.				
Condições Climáticas: Manhã: (1) Tarde: (1) Noite: ()		MAO DE OBRA INDIRECTA									
SIMBOLOGIA: 1- Tempo Bom 2- Chuva c/ cond. Trab. 3- Chuva s/ cond. Trab.		Gerente de Obra									
SERVIÇOS EXECUTADOS / OCORRÊNCIAS		Engenheiro						1			
CARGA E DESCARGA DE MATERIAIS DIVERSOS		Tec. de Segurança									
		Aux. Adm.									
		Mestre de obra									
		Encarregado geral						1			
CONSIDERAÇÕES		MAO DE OBRA DIRETA									
		Topógrafo									
		Auxiliar de topografia									
		Pereiro						2			
		Ajudante Geral						2			
		Canteiro									
		Carpinteiro									
		Operador de motosserra									
		Montador									
		Montador/Eletricista									
		Eletricista									
		Operador de patrão									
		Operador de Escavadeira									
		Operador de Pa carregadeira									
		Operador de Caçamba									
		Serralheiro									
		OBSERVAÇÕES		RESUMO DO EFETIVO							
				EFETIVO DO DIA							
TRABALHO DE											
GERENTE DE OBRA: Camilla Ribeiro C. B. C. Ferreira Eng. Civil CREA-BA 051602557-0		EFETIVO EQUIPAMENTOS									
		TIPO						Q.TDE.			
		veículo Leve									
		Caminhão Munk									
		Caminhão Toco									
		Escavadeira									
		Pa carregadeira									
		Caçamba									
		Patrão									
PC 200											
Placa vibratória											
		FISCALIZAÇÃO:									
		Data: 17/02/2025						Data: 17/02/2025			

GLOBAL CONSTRUÇÕES
 Camilla Ribeiro C. B. C. Ferreira
 Eng. Civil
 CREA-BA 051602557-0

Handwritten signature in blue ink.



RELATÓRIO DIÁRIO DE OBRA				Data	S	X	T	Q	Q	S	S	U
CLIENTE: PREFEITURA MUNICIPAL DE SANTALUZ OBJETO REPARAÇÃO E MANUTENÇÃO DA DRENAGEM E CANTEIROS DA JOÃO MUNIZ BARRETO NO MUNICÍPIO DE SANTALUZ - BAHIA.				EFETIVO PESSOAL								
CONTRATO Nº 135/2023												
Condições Climáticas: Manhã: (1) Tarde: (1) Noite: ()				CATEGORIA QTDE MAO DE OBRA INDIRETA								
SIMBOLOGIA 1- Tempo 2 - Chuva c/ cond. Trab. 3- Chuva Bom s/ cond. Trab.				Gerente de Obra								
SERVIÇOS EXECUTADOS / OCORRÊNCIAS HASTE COBREADA COPPERWELD P/ATERRAMENTO D= 5/8" X 2,40M				Engenheiro 1 Tec. de Segurança Aux Adm Mestre de obra Encarregado geral 1								
				INÍCIO DO DIA								
				MAO DE OBRA DIRETA								
				Topógrafo Auxiliar de topografia Pedreiro 2 Ajudante geral 2 Carpinteiro Motorista de Motocicleta Motorista Montador Montador/Eletricista Eletricista Operador de Patrol Operador de Escavadeira Operador de Pa Carregadeira Motorista de Caçamba Serraneiro								
				INÍCIO DO DIA								
CONSIDERAÇÕES				RESUMO DO EFETIVO								
				EFETIVO DO DIA TRABALHO INÍCIO DO DIA INÍCIO ACUMULADO								
OBSERVAÇÕES				EFETIVO EQUIPAMENTOS QTDE.								
				TIPO veículo Leve Caminhão Munck Caminhão Toco Escavadeira Pa Carregadeira Caçamba Patrol PC ZUU Placa Vibratória								
GERENTE DE OBRA:				FISCALIZAÇÃO:								
Data: 18/02/2025				Data: 18/02/2025								

GLOBAL CONSTRUÇÕES
 Camilla Ribeiro C. B. C. Ferreira
 Eng. Civil
 CREA-BA 051602557-0

 Fiscalizador



RELATÓRIO DIÁRIO DE OBRA				Data	S	T	X	Q	Q	S	S	D					
CLIENTE: PREFEITURA MUNICIPAL DE SANTALUZ OBJETO: REPARAÇÃO E MANUTENÇÃO DA DRENAGEM E CANTEIROS DA JOÃO MUNIZ BARRETO NO MUNICÍPIO DE SANTALUZ - BAHIA.				EFETIVO PESSOAL													
CONTRATO Nº 135/2023				RDO: 120				CATEGORIA					QTDE				
Condições Climáticas: Manhã: (1) Tarde: (1) Noite: ()				MAO DE OBRA INDIRETA													
SIMBOLOGIA				Gerente de Obra													
SERVIÇOS EXECUTADOS / OCORRÊNCIAS 1- Tempo 2 - Chuva c/ cond. Trab. 3- Chuva Bom s/ cond. Trab. PISO EM CONCRETO 20 MPA PREPARO MECÂNICO, ESPESSURA 7CM. AF_09/2020				Engenheiro 1													
				Tec. de Segurança													
				Aux Admin													
				Mestre de obra													
				Encarregado geral 1													
				FIM DO DIA													
				MAO DE OBRA DIRETA													
				Topógrafo													
				Auxiliar de topografia													
				Pedreiro 2													
				Auxiliar Geral 2													
				Carpinteiro													
				Operador de motosserra													
				Motorista													
				Montador													
				Montador/eletricista													
				Eletricista													
				Operador de Patrol													
				Operador de Escavadeira													
				Operador de Pa Carregadeira													
				Motorista de Caçamba													
				Serralheiro													
				FIM DO DIA													
CONSIDERAÇÕES				RESUMO DO EFETIVO													
				EFETIVO DO DIA													
				TRABALHO													
				FIM DO DIA													
				FIM ACUMULADO													
OBSERVAÇÕES				EFETIVO EQUIPAMENTOS													
				TIPO													
				QTDE.													
				Veículo Leve													
				Caminhão munck													
				Caminhão TOCO													
				Escavadeira													
				Pa Carregadeira													
				Caçamba													
				Patrol													
				PC 200													
				Placa vibratória													
GERENTE DE OBRA:				FISCALIZAÇÃO:													
Data: 19/02/2025				Data: 19/02/2025													

GLOBAL CONSTRUÇÕES
Camilla Ribeiro C. B. C. Ferreira
Eng. Civil
CREA-BA 051602557-0

Camilla Ribeiro C. B. C. Ferreira
Eng. Civil
CREA-BA 051602557-0



RELATÓRIO DIÁRIO DE OBRA		Dat	S	T	Q	X	Q	S	S	D
CLIENTE: PREFEITURA MUNICIPAL DE SANTALUZ		EFETIVO PESSOAL								
OBJETO	REPARAÇÃO E MANUTENÇÃO DA DRENAGEM E CANTEIROS DA JOÃO MUNIZ BARRETO NO MUNICÍPIO DE SANTALUZ - BAHIA.									
CONTRATO N° 135/2023		RDO:	121							
Condições Climáticas:	Manhã: (1) Tarde: (1) Noite: ()	CATEGORIA QTDE								
SIMBOLOGIA	1- Tempo 2 - Chuva c/ cond. Trab. 3- Chuva Bom s/ cond. Trab.	MAO DE OBRA INDIRETA								
SERVIÇOS EXECUTADOS / OCORRÊNCIAS		Gerente de Obra								
		Engenheiro 1								
PISO EM CONCRETO 20 MPA PREPARO MECÂNICO, ESPESSURA 7CM. AF_09/2020		Tec. de Segurança								
		Aux Adm								
		Mestre de obra								
		Encarregado geral 1								
		MÃO DE OBRA DIRETA								
		Topógrafo								
		Auxiliar de topografia								
		Pedreiro 2								
		Ajudante Geral 2								
		Carpinteiro								
		Motorista								
		Montador								
		Montador/Eletricista								
		Eletricista								
		Operador de Patrol								
		Operador de								
		Operador de Pa								
		Operador de Caçamba								
		Serraneiro								
		MÃO DE OBRA								
		RESUMO DO EFETIVO								
		EFETIVO DO DIA								
		TRABALHO								
		MÃO DE OBRA								
		MÃO ACUMULADO								
		EFETIVO EQUIPAMENTOS								
		TIPO QTDE.								
		Veículo Leve								
		Caminhão Munck								
		Caminhão Toco								
		Escavadeira								
		Pa Carregadeira								
		Caçamba								
		Patrol								
		PC 200								
		Máquina vibratória								
GERENTE DE OBRA:		FISCALIZAÇÃO:								
Data: 20/02/2025		Data: 20/02/2025								

GLOBAL CONSTRUÇÕES
 Camilla Ribeiro C. B. C. Ferreira
 Eng. Civil
 CREA-BA 051602557-0

 Marilene de S. Silva
 17/11/2025
 09:25:17



RELATÓRIO DIÁRIO DE OBRA		Data						
		S	I	Q	Q	X	S	D
CLIENTE: PREFEITURA MUNICIPAL DE SANTALUZ		EFETIVO PESSOAL						
OBJETO: REPARAÇÃO E MANUTENÇÃO DA DRENAGEM E CANTEIROS DA JOÃO MUNIZ BARRETO NO MUNICIPIO DE SANTALUZ - BAHIA.								
CONTRATO N° 135/2023		RDO: 122		CATEGORIA		QTDE		
Condições Climáticas:	Manhã: (1) Tarde: (1) Noite: ()	MAO DE OBRA INDIRETA						
SIMBOLOGIA	1- Tempo 2- Chuva c/ cond. Trab. 3- Chuva Bom s/ cond. Trab.	Gerente de Obra						
SERVIÇOS EXECUTADOS / OCORRÊNCIAS		Engenheiro		1				
		Téc. de Segurança						
PISO EM CONCRETO 20 MPA PREPARO MECÂNICO, ESPESSURA 7CM. AF_09/2020		Aux. Adm.						
		Mestre de obra						
		Encarregado geral		1				
		FIM DO DIA						
		MAO DE OBRA DIRETA						
		Topógrafo						
		Auxiliar de topografia						
		Pedreiro		2				
		Ajuante Geral		2				
		Calçeteiro						
		Carpinteiro						
		Operador de Motosserra						
		Motorista						
		Montador						
		Montador/Eletricista						
		Eletricista						
		Operador de Patrol						
		Operador de Escavadeira						
		Operador de Pa Carregadeira						
		Motorista de Caçamba						
		Serraneiro						
		FIM DO DIA						
		RESUMO DO EFETIVO						
		EFETIVO DO DIA						
		TRABALHO						
		FIM DO DIA						
		FIM ACUMULADO						
		EFETIVO EQUIPAMENTOS						
		TIPO		QTDE.				
		Veículo Leve						
		Caminhão Munck						
		Caminhão Toco						
		Escavadeira						
		Pa Carregadeira						
		Caçamba						
		Patrol						
		PC 200						
		Placa Vibratória						
GERENTE DE OBRA:		FISCALIZAÇÃO:						
Data: 21/02/2025		Data: 21/02/2025						

GLOBAL CONSTRUÇÕES
 Camilla Ribeiro C. B. C. Ferreira
 Eng. Civil
 CREA-BA 051602557-0

Camilla Ribeiro C. B. C. Ferreira
 Eng. Civil
 CREA-BA 051602557-0



RELATÓRIO DIÁRIO DE OBRA			Dat	S	I	Q	Q	S	X	S	D
CLIENTE: PREFEITURA MUNICIPAL DE SANTALUZ			EFETIVO PESSOAL								
OBJETO: REPARAÇÃO E MANUTENÇÃO DA DRENAGEM E CANTEIROS DA JOÃO MUNIZ BARRETO NO MUNICÍPIO DE SANTALUZ - BAHIA.											
CONTRATO Nº 135/2023											
RDO: 123			CATEGORIA			QTDE					
Condições Climáticas: Manhã: (1) Tarde: (1) Noite: ()			MAO DE OBRA INDIRETA								
SIMBOLOGIA: 1- Tempo Bom 2 - Chuva c/ cond. Trab. 3- Chuva s/ cond. Trab.			Gerente de Obra								
SERVIÇOS EXECUTADOS / OCORRÊNCIAS			Engenheiro			1					
PISO EM CONCRETO 20 MPA PREPARO MECÂNICO, ESPESSURA 7CM.			Téc. de Segurança								
AF_09/2020			Aux. ADM								
			Mestre de Obra								
			Encarregado geral			1					
			FIM DO DIA								
			MAO DE OBRA DIRETA								
			Topógrafo								
			Ajudante de Topografia								
			Pedreiro			2					
			Ajudante Geral			2					
			Carpinteiro								
			Operador de Motosserra								
			Motorista								
			Montador								
			Montador/Eletricista								
			Eletricista								
			Operador de Patrol								
			Operador de Escavadeira								
			Operador de Pa								
			Carregadeira								
			Barrileira de								
			Serrameiro								
			FIM DO DIA								
CONSIDERAÇÕES			RESUMO DO EFETIVO								
			EFETIVO DO DIA								
			TRABALHO DE								
			FIM DO DIA								
			FIM ACUMULADO								
OBSERVAÇÕES			EFETIVO EQUIPAMENTOS								
			TIPO			QTDE.					
			Veículo Leve								
			Caminhão muncck								
			Caminhão Toco								
			Escavadeira								
			Pa carregadeira								
			Caçamba								
			Patrol								
			PC 200								
			Placa vibratória								
GERENTE DE OBRA:			FISCALIZAÇÃO:								
Data: 22/02/2025			Data: 22/02/2025								

GLOBAL CONSTRUÇÕES
 Camilla Ribeiro C. B. C. Ferreira
 Eng. Civil
 CREA-BA 051602557-0

Fran...
 22/02/2025



RELATÓRIO DIÁRIO DE OBRA				Data	S	I	Q	Q	S	S	X	U
CLIENTE: PREFEITURA MUNICIPAL DE SANTALUZ				EFETIVO PESSOAL								
OBJETO REPARAÇÃO E MANUTENÇÃO DA DRENAGEM E CANTEIROS DA JOÃO MUNIZ BARRETO NO MUNICÍPIO DE SANTALUZ - BAHIA.												
CONTRATO N° 135/2023				RDO:	124							
Condições Climáticas:	Manhã: (1)	Tarde: (1)	Noite: ()	MAO DE OBRA INDIRETA								
SIMBOLOGIA	1- Tempo Bom 2- Chuva c/ cond. Trab. 3- Chuva s/ cond. Trab.			Gerente de Obra								
SERVIÇOS EXECUTADOS / OCORRÊNCIAS				Engenheiro 1								
SEM ATIVIDADES				rec. de Segurança								
				Aux. Bom								
				Mestre de obra								
				Encarregado geral 1								
				FIM DO DIA								
				MAO DE OBRA DIRETA								
				Topógrafo								
				Auxiliar de topografia								
				Pedreiro 2								
				Ajudante Geral 2								
				Carpinteiro								
				Motorista								
				Montador								
				Montador/Eletricista								
				Eletricista								
				Operador de Patrol								
				Operador de Escavadeira								
				Operador de Pa Carregadeira								
				Motorista de Caçamba								
				Serraneiro								
				FIM DO DIA								
				RESUMO DO EFETIVO								
CONSIDERAÇÕES				EFETIVO DO DIA								
				TRABALHO								
OBSERVAÇÕES				FIM DO DIA								
				FIM ACUMULADO								
				EFETIVO EQUIPAMENTOS								
				TIPO QTD.								
				Veículo Leve								
				Caminhão Munck								
				Caminhão Toco								
				Escavadeira								
				Pa Carregadeira								
				Caçamba								
				Patrol								
				FC 200								
				Placa Vibratória								
GERENTE DE OBRA:				FISCALIZAÇÃO:								
Data: 23/02/2025				Data: 23/02/2025								

GLOBAL CONSTRUÇÕES
 Camilla Ribeiro C. B. C. Ferreira
 Eng. Civil
 CREA-BA 051602557-0

Handwritten signature in blue ink.



RELATÓRIO DIÁRIO DE OBRA			Dat	a	s	x	i	q	q	s	s	u
CLIENTE: PREFEITURA MUNICIPAL DE SANTALUZ OBJETO: REPARAÇÃO E MANUTENÇÃO DA DRENAGEM E CANTEIROS DA JOÃO MUNIZ BARRETO NO MUNICÍPIO DE SANTALUZ - BAHIA. CONTRATO N° 135/2023			RDO: 126			EFETIVO PESSOAL						
Condições Climáticas:	Manhã: (1)	Tarde: (1)	Noite: ()			CATEGORIA			QTDE			
SIMBOLOGIA	1- Tempo 2- Chuva c/ cond. Trab. 3- Chuva Bom s/ cond. Trab.					MAO DE OBRA INDIRETA						
PISO EM CONCRETO 20 MPA PREPARO MECÂNICO, ESPESSURA 7CM. AF_09/2020			SERVIÇOS EXECUTADOS / OCORRÊNCIAS			Gerente de Obra						
						Engenheiro			1			
						Tec. de Segurança						
						Aux. Adm.						
						Mestre de obra						
						Encarregado geral			1			
						fim DO DIA						
						MAO DE OBRA DIRETA						
						Topógrafo						
						Auxiliar de Topografia						
						Pedreiro			2			
						Ajudante Geral			2			
						Carpinteiro						
						Montador de Motores						
						Motorista						
						Montador						
						Montador/Eletricista						
						Eletricista						
						Operador de Furo						
						Operador de Escavadeira						
						Operador de Pa Carregadeira						
						Motorista de Caçamba						
						Serraneiro						
						fim DO DIA						
CONSIDERAÇÕES						RESUMO DO EFETIVO						
						EFETIVO DO DIA						
						TRABALHO						
						fim DO DIA						
						fim ACUMULADO						
OBSERVAÇÕES						EFETIVO EQUIPAMENTOS						
						TIPO			QTDE.			
						Veiculo Leve						
						Caminhão Munck						
						Caminhão Toco						
						Escavadeira						
						Pa Carregadeira						
						Caçamba						
						Furo						
						PC 200						
						Placa vibratória						
GERENTE DE OBRA:			FISCALIZAÇÃO:									
Data: 25/02/2025			Data: 25/02/2025									

Camilla
GLOBAL CONSTRUÇÕES
 Camilla Ribeiro C. B. C. Ferreira
 Eng. Civil
 CREA-BA 051602557-0

[Handwritten Signature]
 [Illegible Stamp]



RELATÓRIO FOTOGRÁFICO 1ª MEDIÇÃO – REPARAÇÃO E MANUTENÇÃO DA DRENAGEM E CANTEIROS DA JOÃO MUNIZ BARRETO NO MUNICÍPIO DE SANTALUZ - BAHIA.

DATA	MUNICÍPIO	EMPREENDIMENTO
25/02/2025	Santaluz	REPARAÇÃO E MANUTENÇÃO DA DRENAGEM E CANTEIROS DA JOÃO MUNIZ BARRETO NO MUNICÍPIO DE SANTALUZ - BAHIA.



Franklin de S. Sena
Eng. Civil

FOTO 01 - PAVIMENTAÇÃO EM CONCRETO, COM ESPESSURA DE 7 CM, COM ACABAMENTO FEITO UTILIZANDO ALISADORA DE CONCRETO (HELICOPTERO), INCLUIDO TELA DE AÇO SOLDADA NERVURADA CA60



Camilla
GLOBAL CONSTRUÇÕES
Camilla Ribeiro C. B. C. Ferreira
Eng. Civil
CREA-BA 051602557-0



FOTO 02 - LASTRO DE CONCRETO, E=5CM, PREPARO MECÂNICO, INCLUSOS LANÇAMENTO E ADENSAMENTO

DATA	MUNICÍPIO	EMPREENDIMENTO
25/02/2025	Santaluz	REPARAÇÃO E MANUTENÇÃO DA DRENAGEM E CANTEIROS DA JOÃO MUNIZ BARRETO NO MUNICÍPIO DE SANTALUZ - BAHIA..

Franklin de J. Fena
 Engenheiro Civil
(Handwritten signature)



FOTO 03 - PAVIMENTAÇÃO EM CONCRETO, COM ESPESSURA DE 7 CM, COM ACABAMENTO FEITO UTILIZANDO ALISADORA DE CONCRETO (HELICOPTERO), INCLUIDO TELA DE AÇO SOLDADA NERVURADA CA60

(Handwritten signature)
GLOBAL CONSTRUÇÕES
 Camilla Ribeiro C. B. C. Ferreira
 Eng. Civil
 CREA-BA 051602557-0



FOTO 04 -ASSENTAMENTO DE GUIA (MEIO-FIO) EM TRECHO RETO, CONFECCIONADA EM CONCRETO PRÉ-FABRICADO, DIMENSÕES 100X15X13X20 CM (COMPRIMENTO X BASE INFERIOR X BASE SUPERIOR X ALTURA), PARA URBANIZAÇÃO INTERNA DE EMPREENDIMENTOS. AF_06/2016_P

DATA	MUNICÍPIO	EMPREENHIMENTO
25/02/2025	Santaluz	REPARAÇÃO E MANUTENÇÃO DA DRENAGEM E CANTEIROS DA JOÃO MUNIZ BARRETO NO MUNICÍPIO DE SANTALUZ - BAHIA..

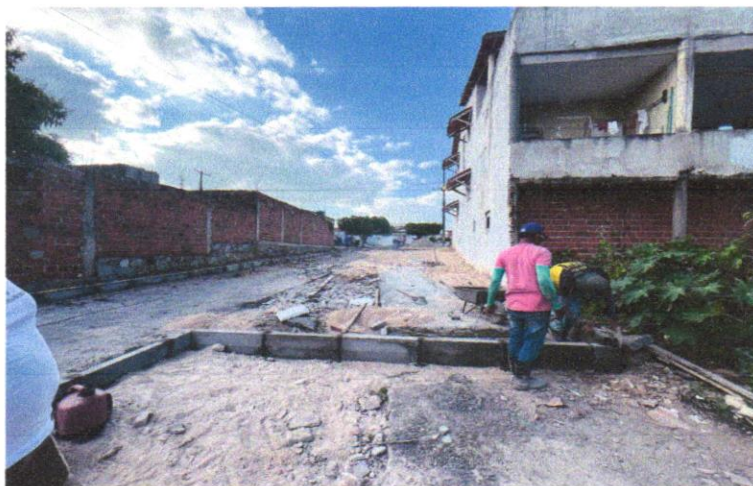
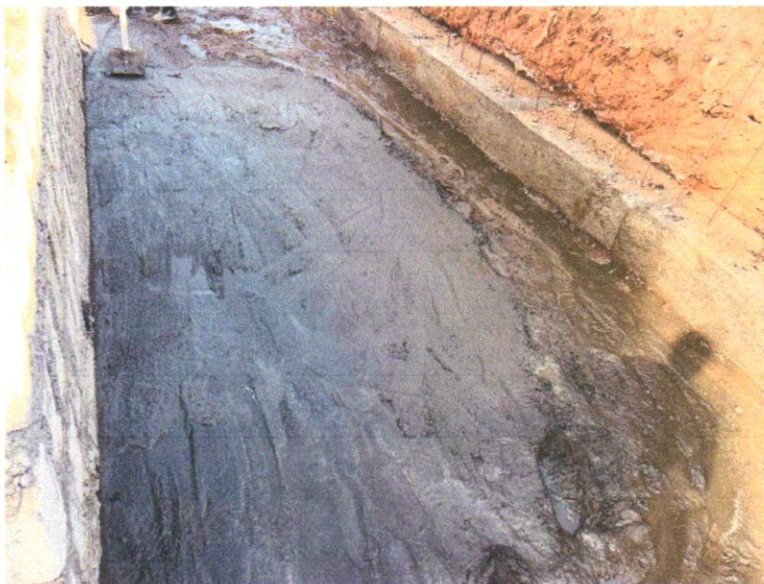

Franklin de J. Sona
Engenheiro Civil
CREA-BA 051602557-0

FOTO 05 - LASTRO DE CONCRETO, E=5CM, PREPARO MECÂNICO, INCLUSOS LANÇAMENTO E ADENSAMENTO



GLOBAL CONSTRUÇÕES
Camilla Ribeiro C. B. C. Ferreira
Eng. Civil
CREA-BA 051602557-0

FOTO 06 - Concreto

DATA	MUNICÍPIO	EMPREENHIMENTO
25/02/2025	Santaluz	REPARAÇÃO E MANUTENÇÃO DA DRENAGEM E CANTEIROS DA JOÃO MUNIZ BARRETO NO MUNICÍPIO DE SANTALUZ - BAHIA..

Franklin de L. Costa
Eng. Civil



07 -LASTRO DE CONCRETO, E=5CM, PREPARO MECÂNICO, INCLUSOS LANÇAMENTO E ADENSAMENTO

Camilla Ribeiro
GLOBAL CONSTRUÇÕES
Camilla Ribeiro C. B. C. Ferreira
Eng. Civil
CREA-BA 051602557-0



FOTO 08 -LASTRO DE CONCRETO, E=5CM, PREPARO MECÂNICO, INCLUSOS LANÇAMENTO E ADENSAMENTO



DATA	MUNICÍPIO	EMPREENDIMENTO
25/02/2025	Santaluz	REPARAÇÃO E MANUTENÇÃO DA DRENAGEM E CANTEIROS DA JOÃO MUNIZ BARRETO NO MUNICÍPIO DE SANTALUZ - BAHIA..



Franklin de J. Costa
 Eng. Civil
 CREA-BA 051602557-0

09 -ASSENTAMENTO DE GUIA (MEIO-FIO) EM TRECHO RETO, CONFECCIONADA EM CONCRETO PRÉ-FABRICADO, DIMENSÕES 100X15X13X20 CM (COMPRIMENTO X BASE INFERIOR X BASE SUPERIOR X ALTURA), PARA URBANIZAÇÃO INTERNA DE EMPREENDIMENTOS. AF_06/2016_P



GLOBAL CONSTRUÇÕES
 Camilla Ribeiro C. B. C. Ferreira
 Eng. Civil
 CREA-BA 051602557-0



FOTO 10 -LASTRO DE CONCRETO, E=5CM, PREPARO MECÂNICO, INCLUSOS LANÇAMENTO E ADENSAMENTO



DATA	MUNICÍPIO	EMPREENHIMENTO
25/02/2025	Santaluz	REPARAÇÃO E MANUTENÇÃO DA DRENAGEM E CANTEIROS DA JOÃO MUNIZ BARRETO NO MUNICÍPIO DE SANTALUZ - BAHIA..



Franklin de S. ...
Eng. Civil

11 -LASTRO DE CONCRETO, E=5CM, PREPARO MECÂNICO, INCLUSOS LANÇAMENTO E ADENSAMENTO



FOTO 12 -LASTRO DE CONCRETO, E=5CM, PREPARO MECÂNICO, INCLUSOS LANÇAMENTO E ADENSAMENTO

GLOBAL CONSTRUÇÕES
Camilla Ribeiro C. B. C. Ferreira
Eng. Civil
CREA-BA 051602557-0



DATA	MUNICÍPIO	EMPREENDIMENTO
25/02/2025	Santaluz	REPARAÇÃO E MANUTENÇÃO DA DRENAGEM E CANTEIROS DA JOÃO MUNIZ BARRETO NO MUNICÍPIO DE SANTALUZ - BAHIA..



Franklin de J. F. F. F. F.
Eng. Civil

13 -FORNECIMENTO E ASSENTAMENTO DE GRELHA DE (0,40 X 0,90 M)

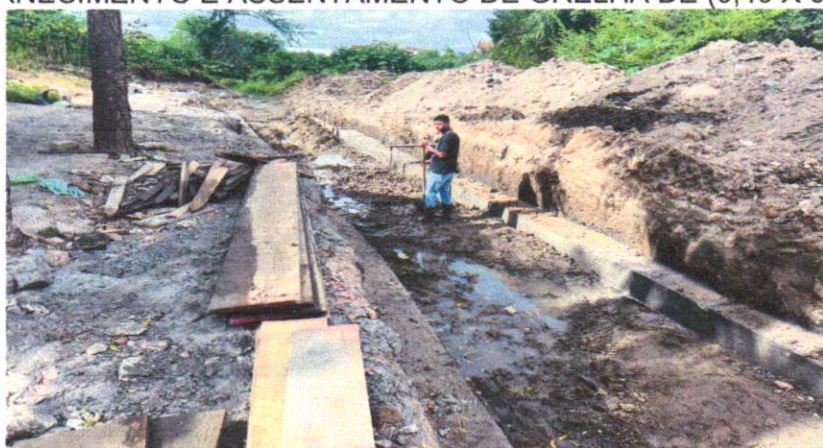

GLOBAL CONSTRUÇÕES
Camilla Ribeiro C. B. C. Ferreira
Eng. Civil
CREA-BA 051602557-0



FOTO 08 -ESCAVAÇÃO MANUAL DE VALA COM PROFUNDIDADE MENOR OU IGUAL A 1,30 M



DATA	MUNICÍPIO	EMPREENDIMENTO
25/02/2025	Santaluz	REPARAÇÃO E MANUTENÇÃO DA DRENAGEM E CANTEIROS DA JOÃO MUNIZ BARRETO NO MUNICÍPIO DE SANTALUZ - BAHIA..

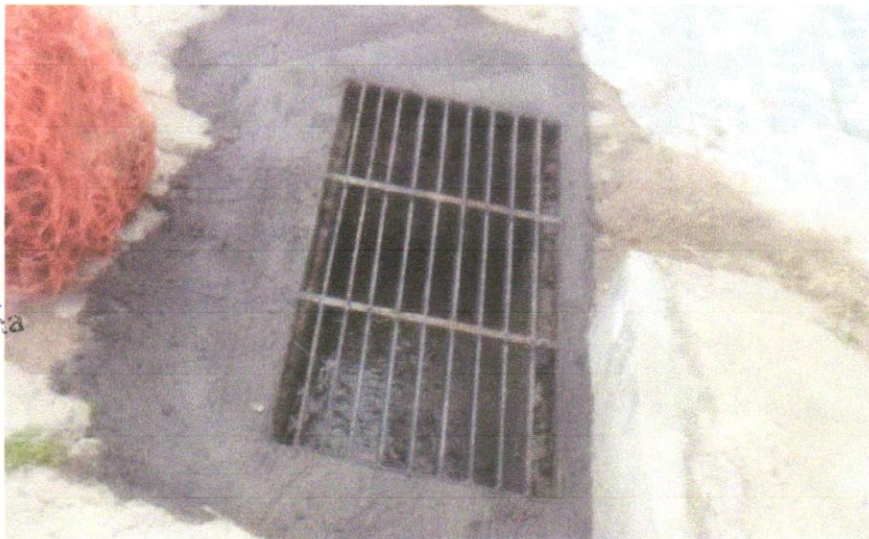

14-FORNECIMENTO E ASSENTAMENTO DE GRELHA DE (0,30 X 0,90 M)



FOTO15 -ESCAVAÇÃO MANUAL DE VALA COM PROFUNDIDADE MENOR OU IGUAL A 1,30 M

GLOBAL CONSTRUÇÕES
Camilla Ribeiro C. B. C. Ferreira
Eng. Civil
CREA-BA 051602557-0



DATA	MUNICÍPIO	EMPREENHIMENTO
25/02/2025	Santaluz	REPARAÇÃO E MANUTENÇÃO DA DRENAGEM E CANTEIROS DA JOÃO MUNIZ BARRETO NO MUNICÍPIO DE SANTALUZ - BAHIA..



Franklin de Souza
Eng. Civil
CREA-BA 051602557-0

16 -(FORNECIMENTO E ASSENTAMENTO DE GRELHA DE (0,30 X 0,90 M)



GLOBAL CONSTRUÇÕES
Camilla Ribeiro C. B. C. Ferreira
Eng. Civil
CREA-BA 051602557-0



FOTO 17 -ESCAVAÇÃO MANUAL DE VALA COM PROFUNDIDADE MENOR OU IGUAL A 1,30 M

25/02/2025	Santaluz	REPARAÇÃO E MANUTENÇÃO DA DRENAGEM E CANTEIROS DA JOÃO MUNIZ BARRETO NO MUNICÍPIO DE SANTALUZ - BAHIA..
------------	----------	---



Franklin de Jesus
Eng. Civil
REA-BA 051602557-0

18-ESCAVAÇÃO MANUAL DE VALA COM PROFUNDIDADE MENOR OU IGUAL A 1,30 M



OBAL CONSTRUÇÕES
Ribeiro C. B. C. Ferreira
Eng. Civil
REA-BA 051602557-0



FOTO 19 -PAVIMENTAÇÃO EM CONCRETO, COM ESPESSURA DE 7 CM, COM ACABAMENTO FEITO UTILIZANDO ALISADORA DE CONCRETO (HELICOPTERO), INCLUIDO TELA DE AÇO SOLDADA NERVURADA CA60